पुराना तस्बिरहरूको सँगालो (भाग २२)

जिल्ला : बाग्लुङ

सङ्कलन : मोहन प्रसाद सापकोटा

तस्बिर सङ्ख्या : २२८

सङ्कलन : मोहन प्रसाद सापकोटा

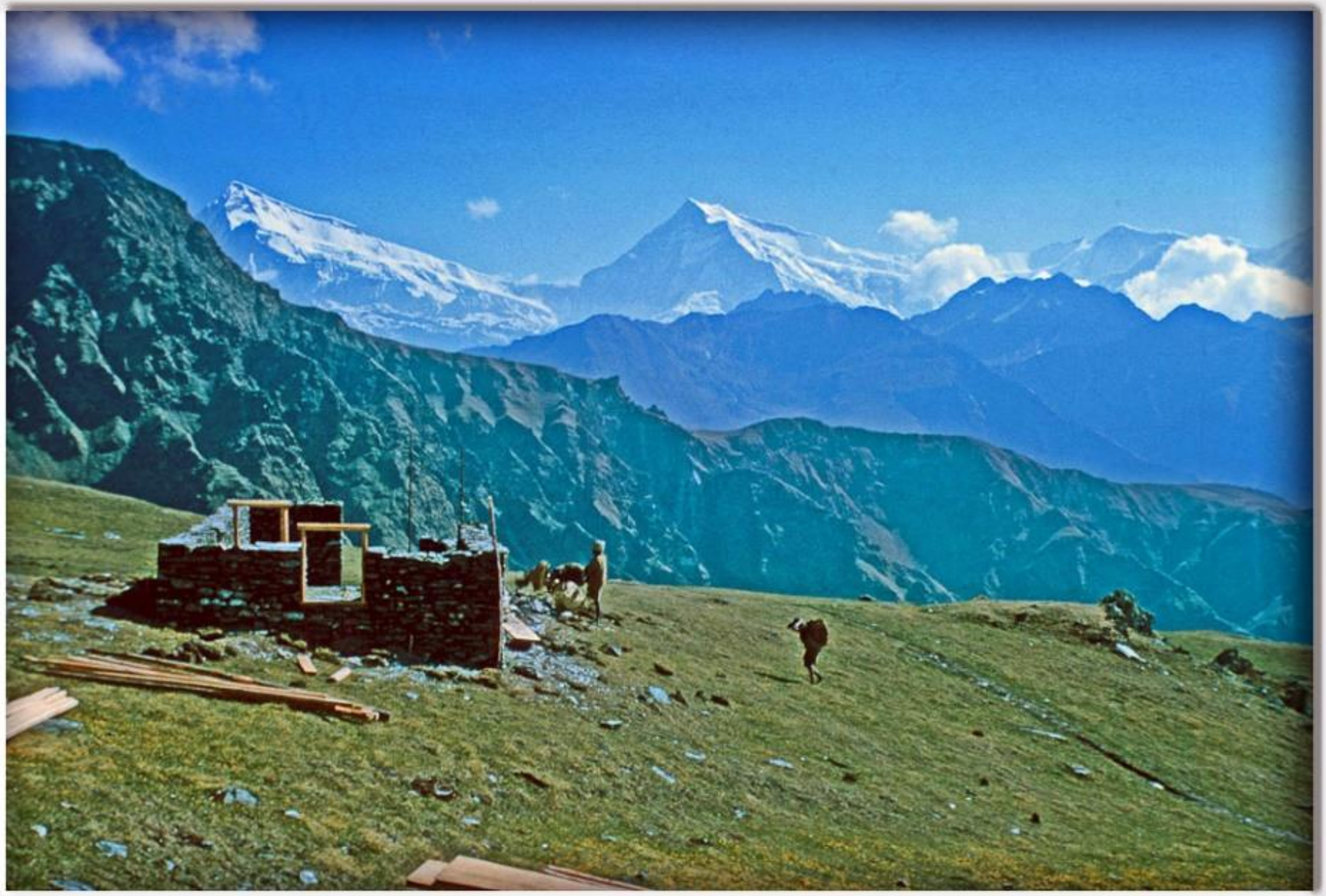

बाग्लुङ्गको ढोरपाटनमा स्वीस सरकारको सहयोगमा बन्दै गरेको चीजको कारखाना (तस्बिरः डेभिड कार्ल्सन, ई.सं.१९६५)

सङ्कलन : मोहन प्रसाद सापकोटा

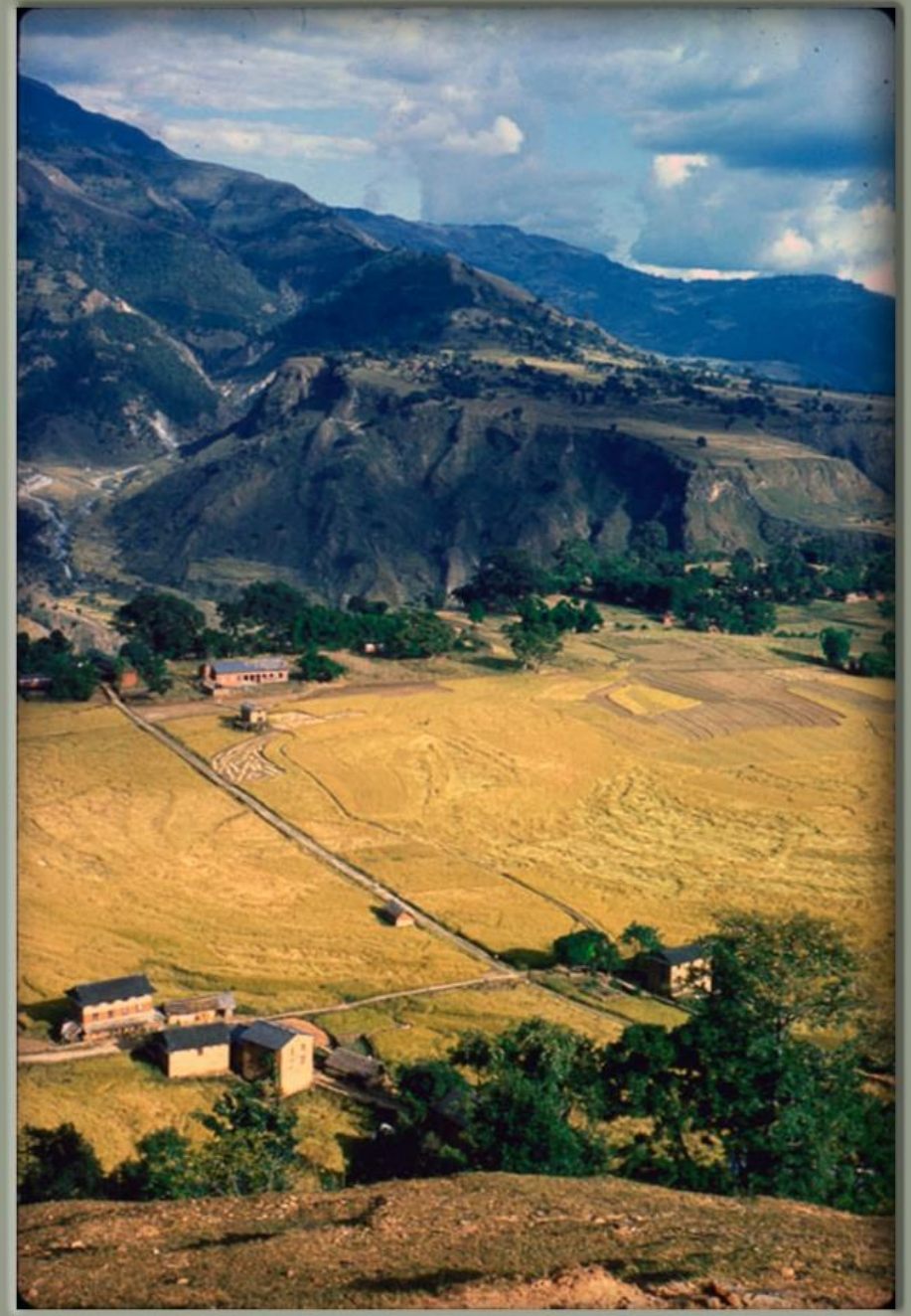

ई.सं.१९६४-६५ मा बाग्लुङ्गको विद्यामन्दिर विद्यालय माथिबाट डेभिड कार्ल्सनले खिचेको फोटो ।

सङ्कलन : मोहन प्रसाद सापकोटा

ई.सं.१९६४-६५ मा बाग्लुङ्गको विद्यामन्दिर विद्यालय माथिबाट डेभिड कार्ल्सनले खिचेको फोटो ।

सङ्कलन : मोहन प्रसाद सापकोटा

ई.सं.१९६४-६५ मा बाग्लुङ्गको विद्यामन्दिर विद्यालय माथिबाट दक्षिण डेभिड कार्ल्सनले खिचेको फोटो

सङ्कलन : मोहन प्रसाद सापकोटा

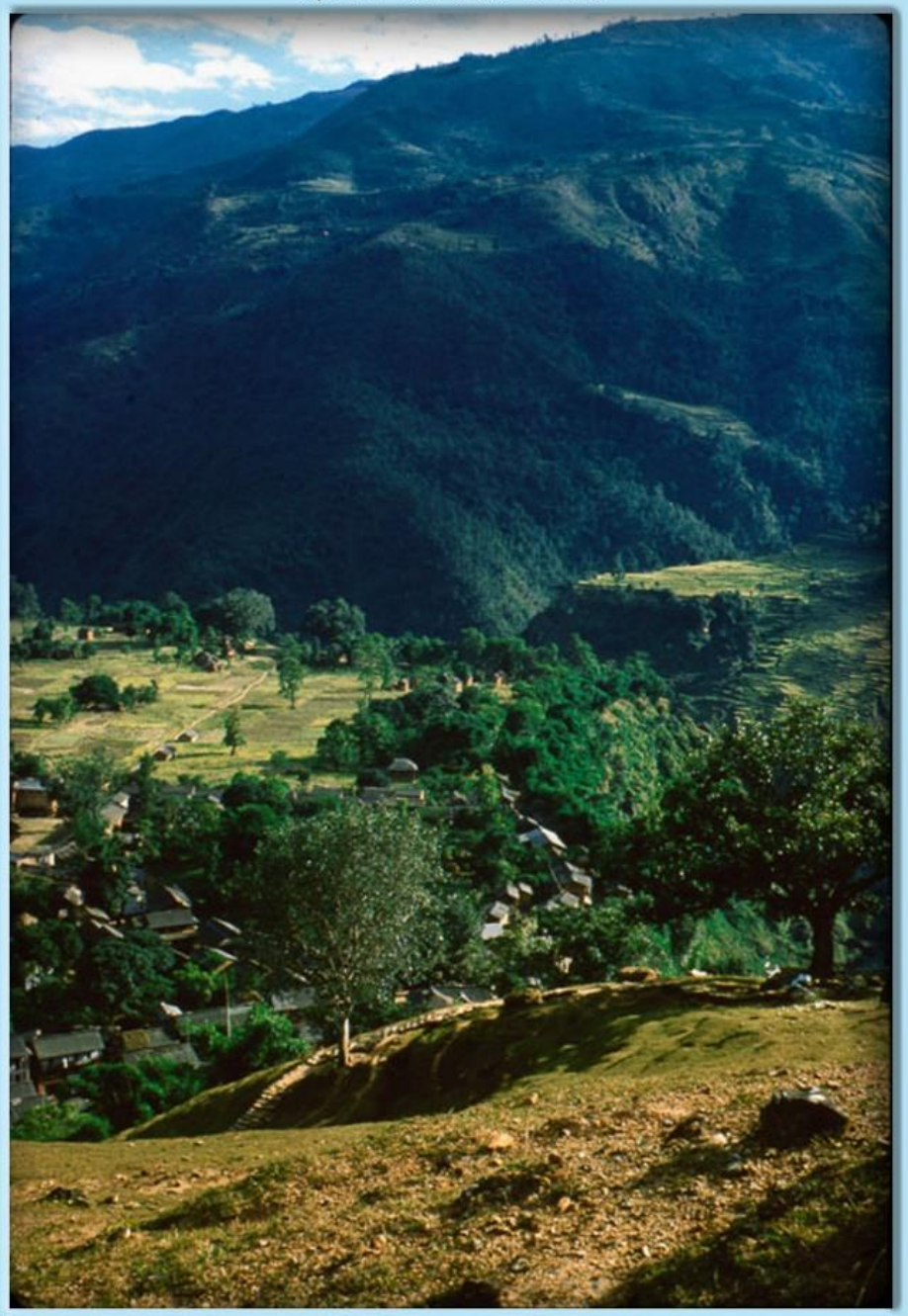

बाग्लुङ्गको विद्यामन्दिर विद्यालय माथिबाट दक्षिणपश्चिम (तस्बिरः डेभिड कार्ल्सन, ई.सं.१९६४-६५)

सङ्कलन : मोहन प्रसाद सापकोटा

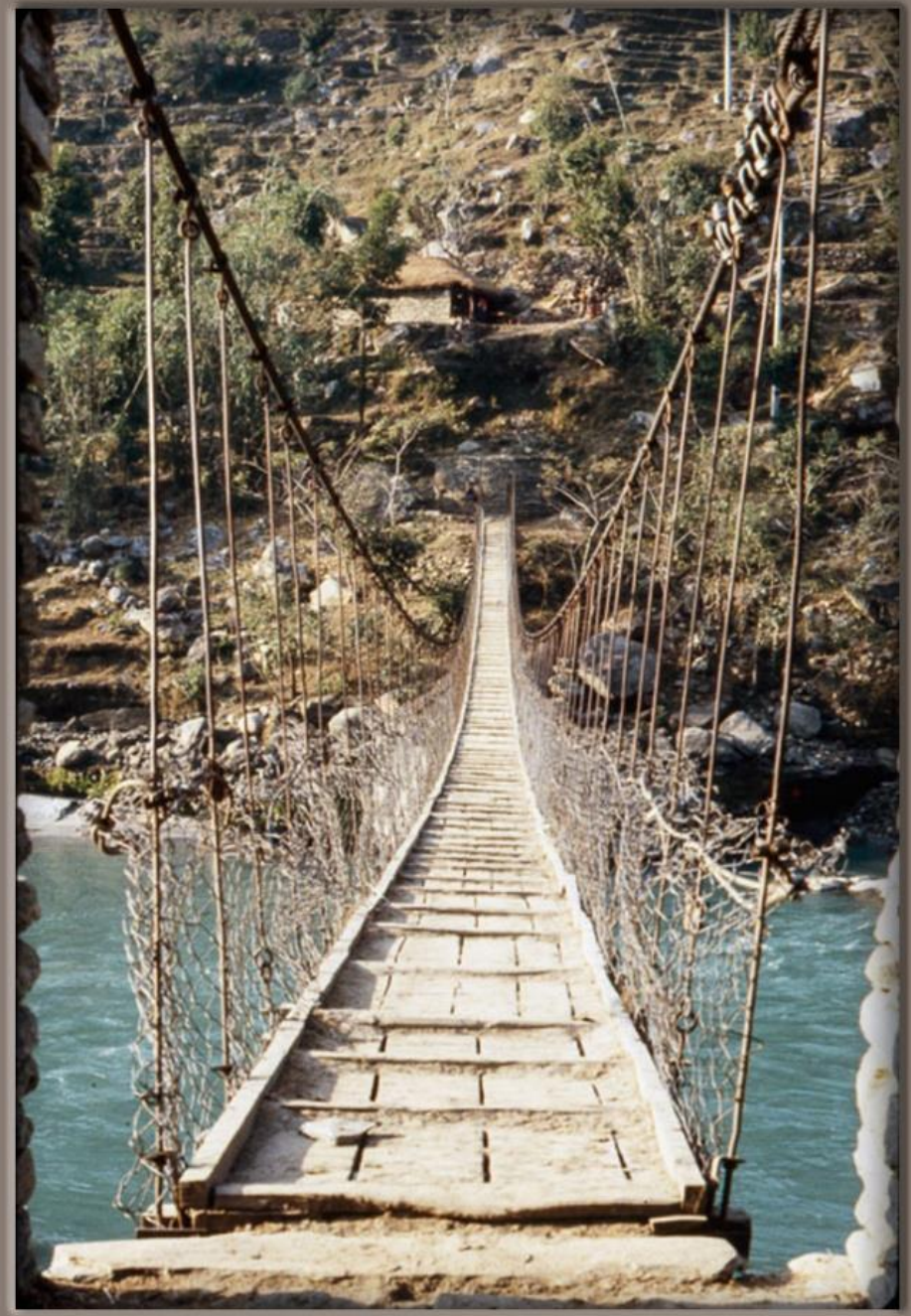

बाग्लुङ्गको उत्तरतिर कालिगण्डकीको झोलुङ्गे पुल (तस्बिरः डेभिड कार्ल्सन, ई.सं.१९६४-६५)

सङ्कलन-मोहन प्रसाद सापकोटा

बाग्लुङ्गको विद्या मन्दिर विद्यालय माथिबाट खिचिएको दृश्य (तस्बिरः डेभिड कार्ल्सन, ई.सं.१९६४-६५)

Picture : Furer-Haimendorf. Christoph von. Source : SOAS Collection : Mohan Prasad Sapkota.

Carrying horses, Dhorpatan, Baglung, 1966 AD

Picture : Furer-Haimendorf. Christoph von. Source : SOAS Collection : Mohan Prasad Sapkota.

Carrying horses, Dhorpatan, Baglung, 1966 AD

Picture : Furer-Haimendorf, Christoph von. Source : SOAS Collection : Mohan Prasad Sapkota.

Carrying horses, Dhorpatan, Baglung, 1966 AD

Picture : Furer-Haimendorf, Christoph von. Source : SOAS, Collection : Mohan Prasad Sapkota.

झारकोट, बाग्लुङ, वि.सं.२०१९

Source : Bill Lambeth (A PCV), Collector : Mohan Prasad Sapkota

बाग्लुङ्ग, तस्बिर खिचिएको साल : वि.सं.२०२२

Source : Alan Fairbank (A.P.C.V.), Collection : Mohan Prasad Sapkota.

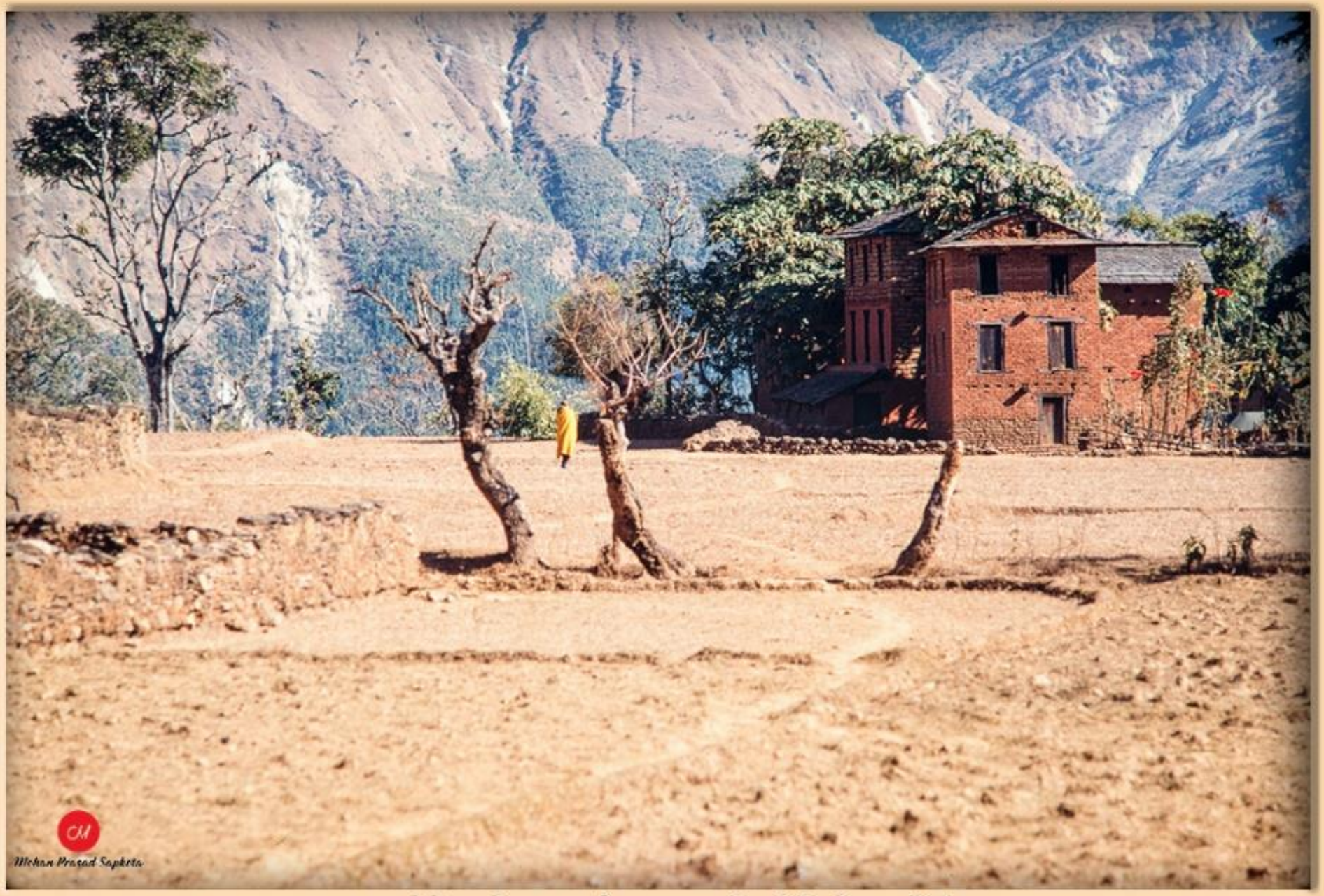

बाग्लुङ्ग बजारको छेउमा रहेका एक पक्की घर, बाग्लुङ्ग, तस्बिर खिचिएको साल : वि.सं २०२५

Source : Alan Fairbank (A.P.C.V.), Collection : Mohan Prasad Sapkota.

बाग्लुङ बजारको छेउ हुँदै गइरहेका भारी बोक्ने मानिसहरू, नजिकै अँगालोमा सेउला बोक्ने एक महिला, बाग्लुङ, तस्बिर खिचिएको साल : वि.सं २०२५

Source : Alan Fairbank (A.P.C.V.), Collection : Mohan Prasad Sapkota.

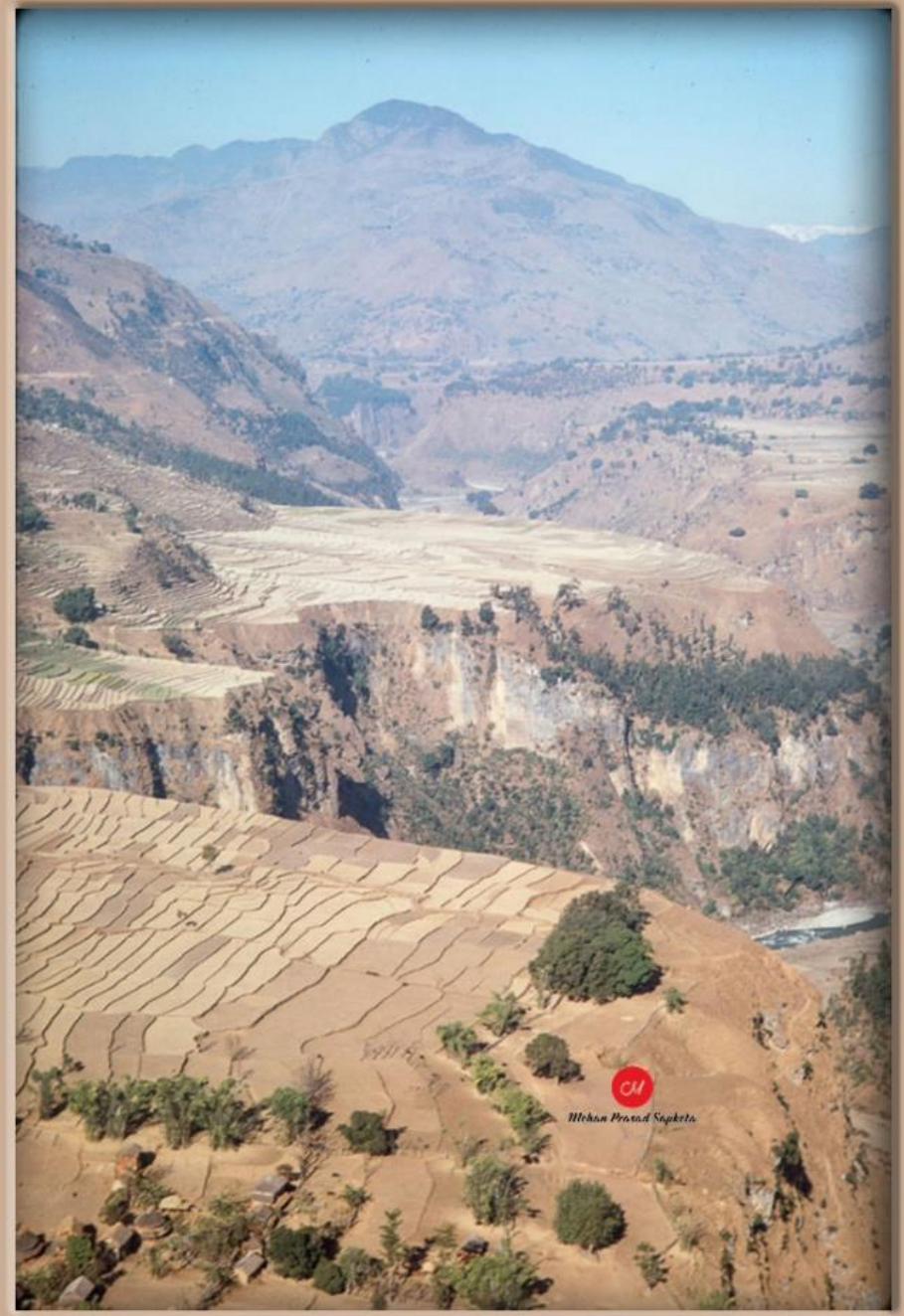

बाग्लुङ बजार नजिकको बाटोबाट केही तिर हेर्दा देखिएको कालीगण्डकी उपत्यका, बाग्लुङ, तस्बिर खिचिएको साल : वि.सं २०२५

Source : Alan Fairbank (A.P.C.V.), Collection : Mohan Prasad Sapkota.

बाग्लुङ्ग शहरको एक छेउबाट देखिने धौलागिरी हिमाल, बाग्लुङ्ग, तस्बिर खिचिएको साल : वि.सं २०२५

Source : Alan Fairbank (A.P.C.V.), Collection : Mohan Prasad Sapkota.

बाग्लुङबाट उत्तरतिर हेर्दा देखिएको धौलागिरी हिमाल, वि.सं.२०२६

Source : Alan Fairbank (A.P.C.V.), Collection : Mohan Prasad Sapkota.

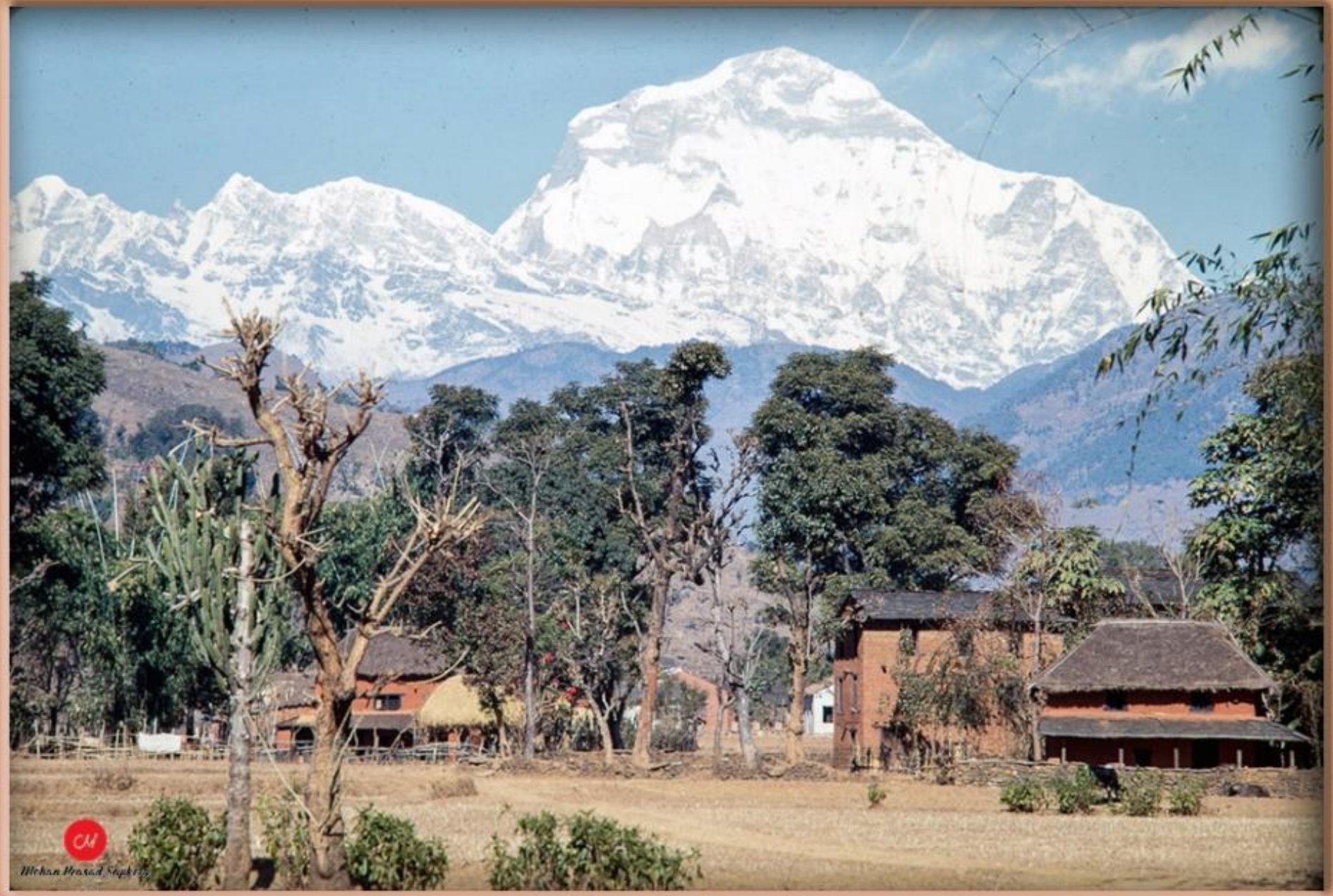

बाग्लुङबाट उत्तरतिर हेर्दा देखिएको धौलागिरी हिमाल, वि.सं.२०२६

तस्बिर श्रोत : एलन फेयरब्याङ्क, सङ्कलन : मोहन प्रसाद सापकोटा

बाग्लुङबाट उत्तरतिर हेर्दा देखिएको धौलागिरी हिमाल, वि.सं.२०२६

(तस्बिर श्रोत :- एलेन फेयरब्याङ्क, सङ्कलन :- मोहन प्रसाद सापकोटा)

बाग्लुङबाट उत्तरतिर देखिएको धौलागिरी हिमाल (वि.सं.२०२५ पुस)

(सङ्कलन-मोहन प्रसाद सापकोटा)

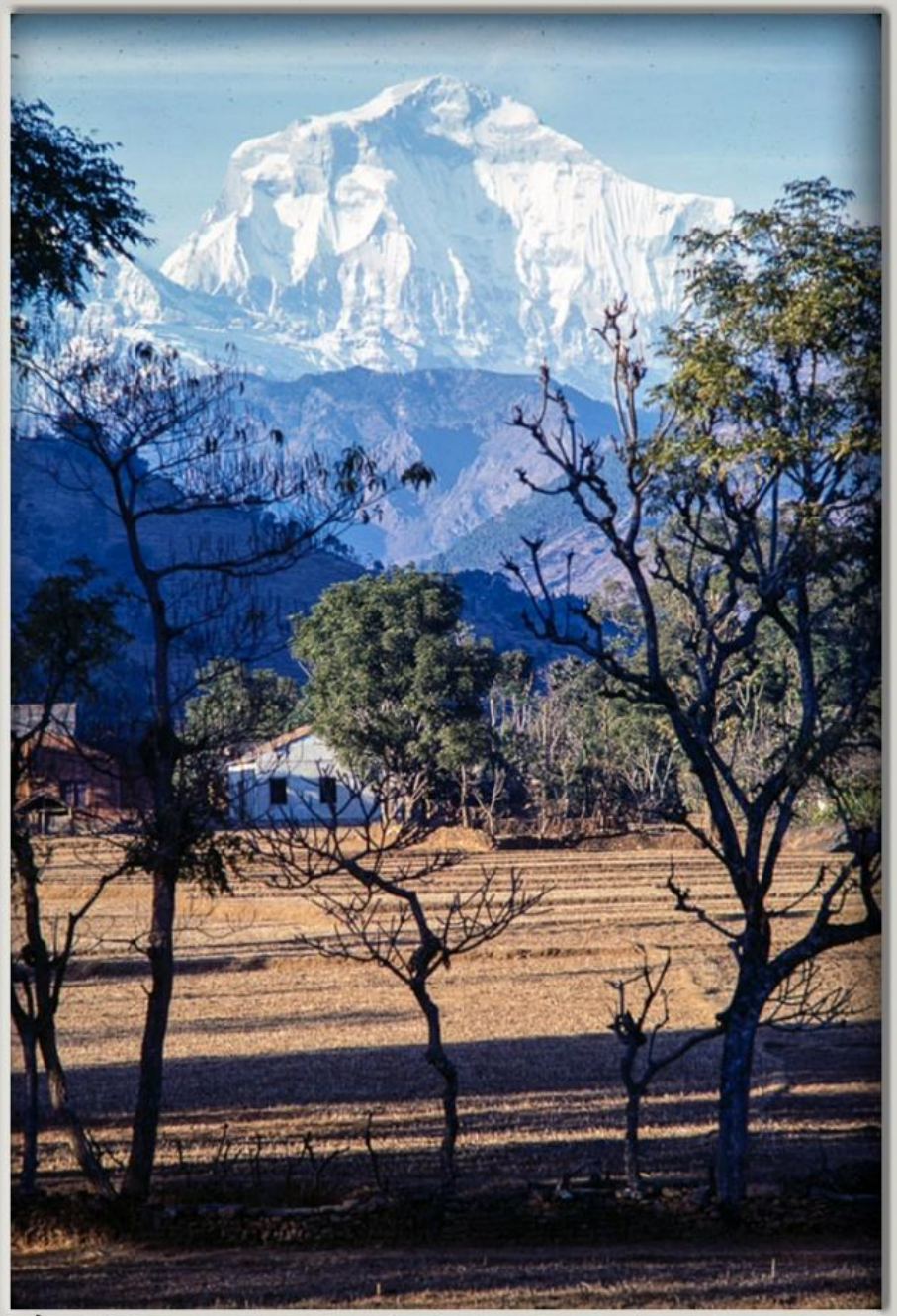

धौलागिरी हिमाल, बाग्लुङ । तस्बिर -एलेन फेयर ब्याङ्क । खिचिएको साल-वि.सं. २०२६ ।

Dhaulagiri on a clear afternoon day from a ridge on the trail between Bharse and Baglung.
(Photographer : Bill Lambeth, Date : 1966 April

Baglung
(Photographer : Bob Nichols;, Date: 1967-1970)

Baglung : "Harvesting" slate above the Kali Gandaki River.
(Photographer : Bob Nichols;, Date: 1967-10)

Baglung : Children by the Pokhara-Jomsom trail.
(Photographer : Bob Nichols;, Date: 1967-10)

Baglung
(Photographer : Bob Nichols;, Date: 1967-10)

Baglung : Three girls; man with slaughtered goat, for Dashain.
(Photographer : Bob Nichols;, Date: 1967-10)

Baglung : Three girls sitting at doorstep. One wears traditional clothing and two wear machine-made dresses.
(Photographer : Bob Nichols;, Date: 1967-10)

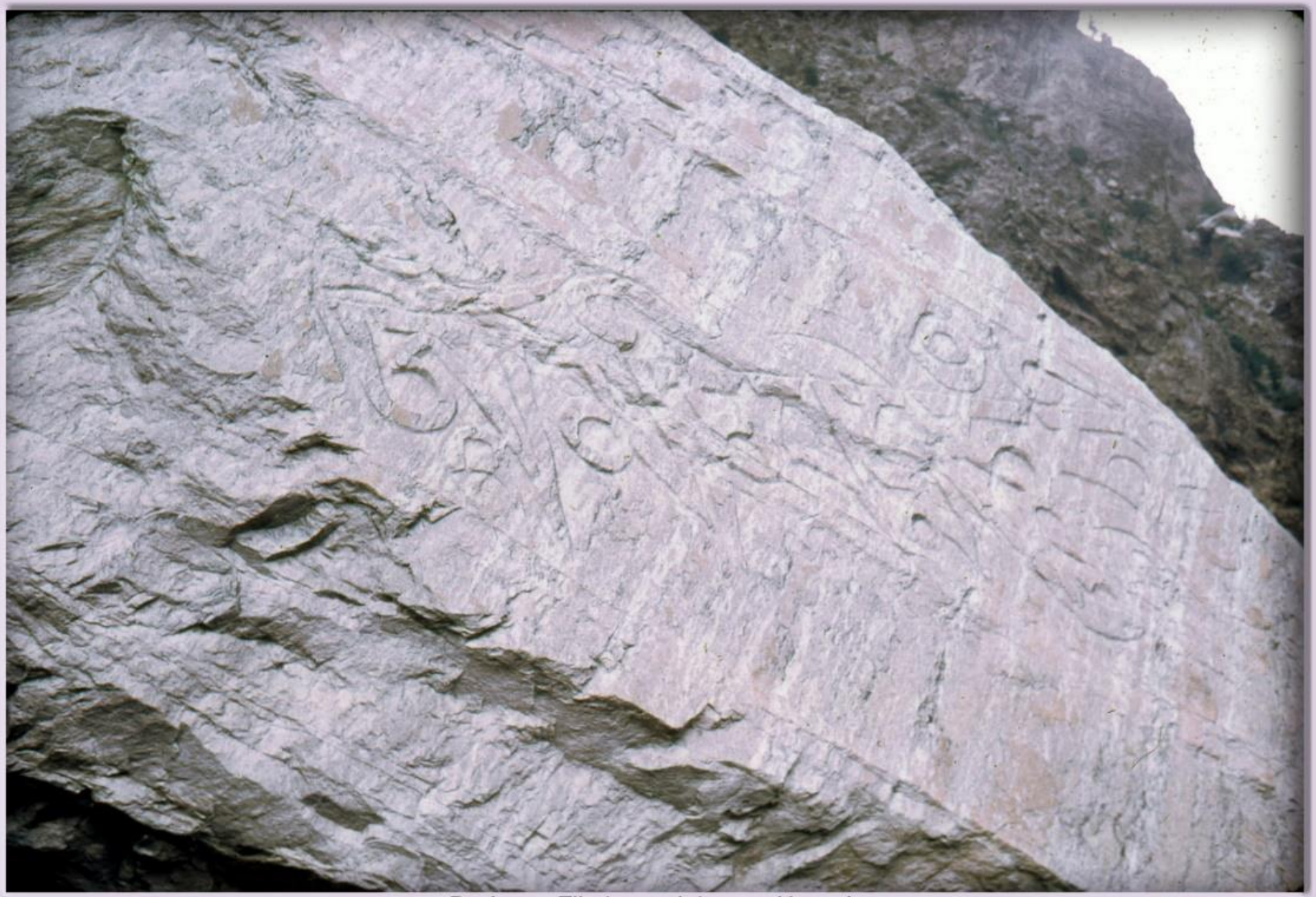

Baglung : Tibetan script carved in rock.
(Photographer : Bob Nichols;, Date: 1967-10)

Baglung : : Musicians on the Pokhara to Jomsom trail. Corn stored on poles, right, rear.
(Photographer : Bob Nichols;, Date: 1967-10)

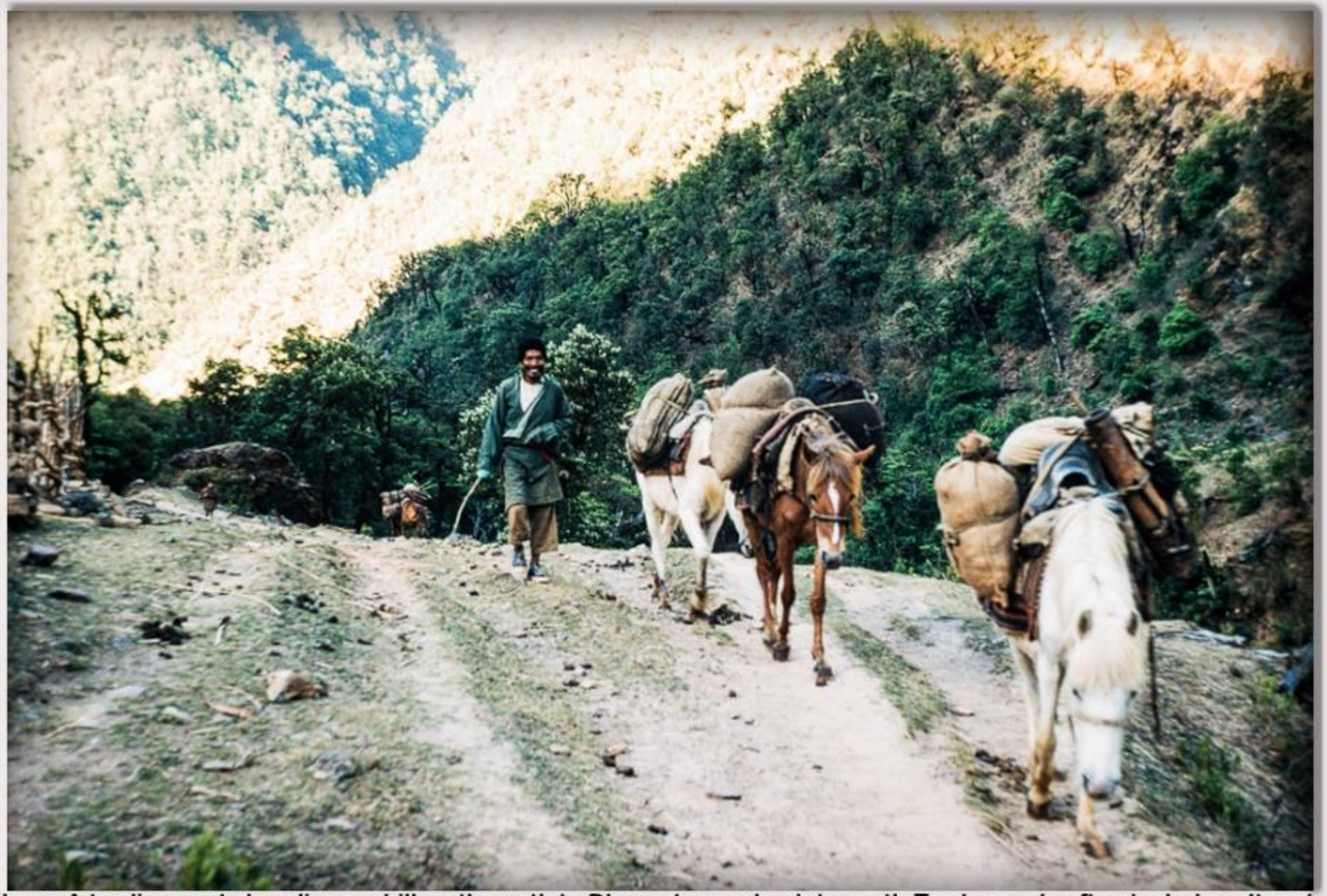

Baglung: A trading party heading up-hill on the path to Dhorpatan and points north.Trade goods often include salt and rice.
(By : Carl Hosticka in 1966-05)

Baglung: Young boy who was part of a trading party on the path to Dhorpatan and points north. Trade goods often include salt and rice. (By : Carl Hosticka in 1966-05)

Dhorpatan, Baglung: Tibetan refugee camp (By : Carl Hosticka in 1966-05)

(By : Carl Hosticka in 1966-05)

A Collection of Mohan Prasad Sapkota

Dhorpatan, Baglung: Tibetan women cultivating potatoes. The UN had settled refugees here without knowing that this valley was used as summer pasture by people who lived in the hills nearby. This led to conflict that was unresolved in 1966.

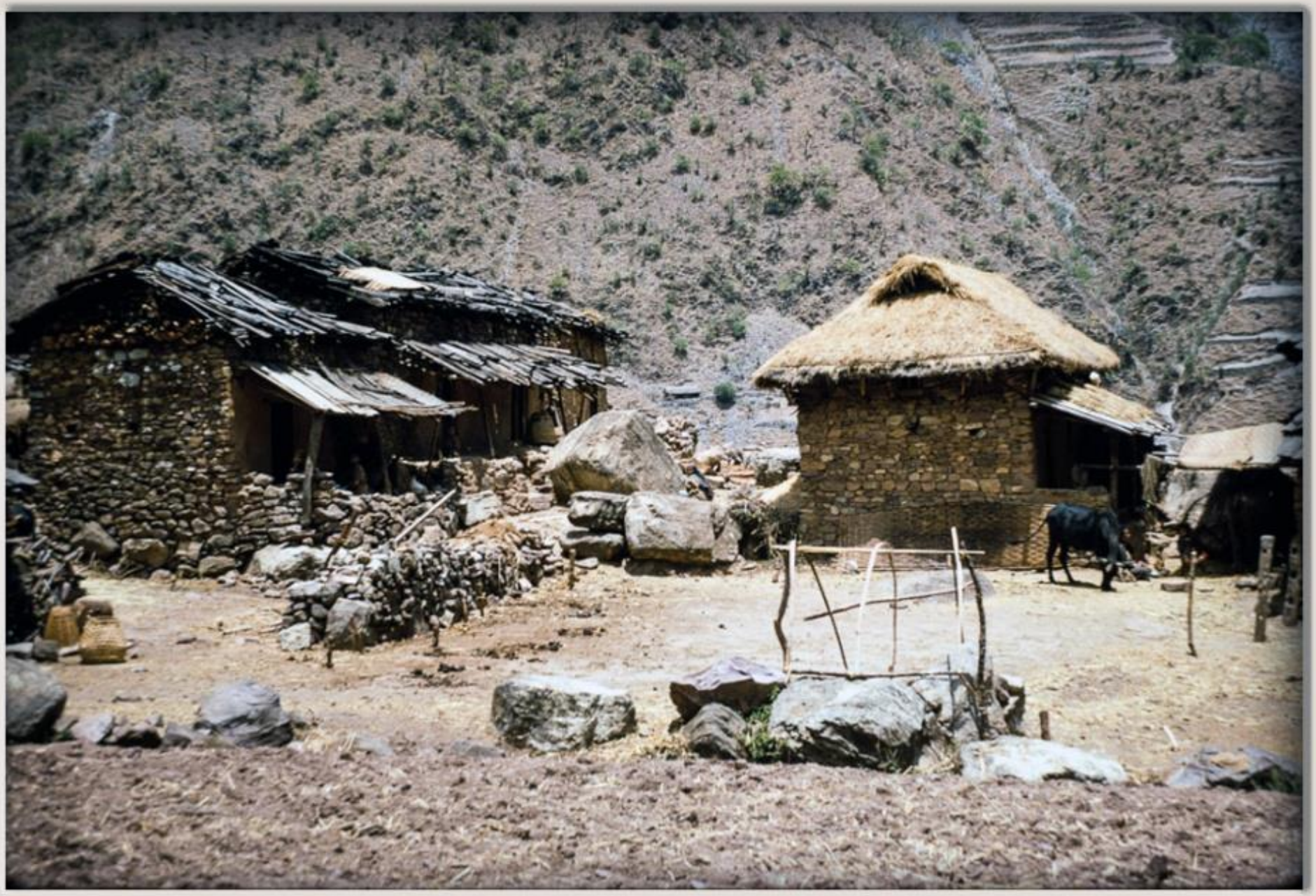

Bowang, Baglung: Homes of Kham Magars in a high, dry location. (By : Carl Hosticka in 1966-05)

Bawang, Baglung: Homes of Kham Magars in a high dry location. (By : Carl Hosticka in 1966-05)

सङ्कलन : मोहन प्रसाद सापकोटा

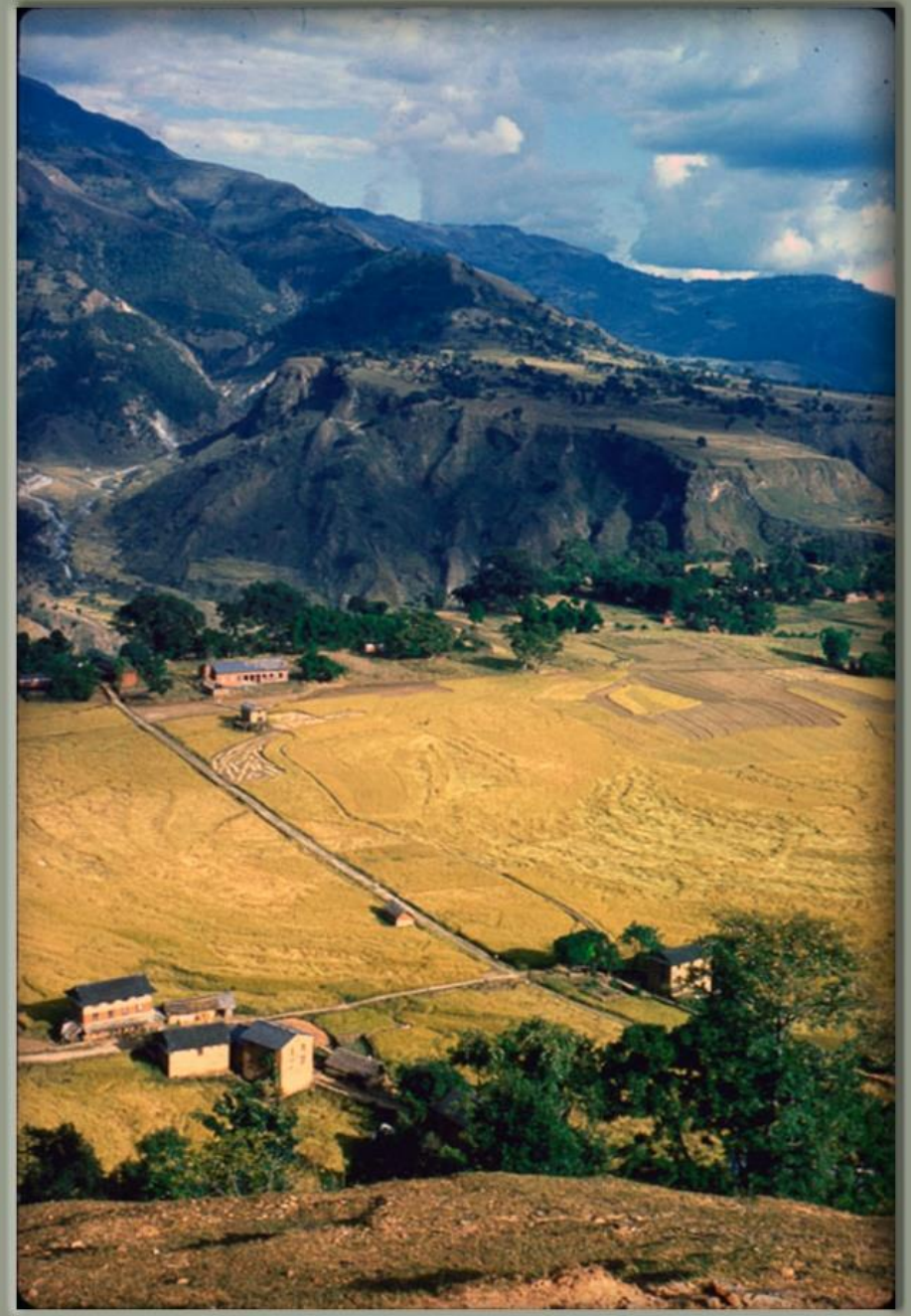

ई.सं.१९६४-६५ मा बाग्लुङ्गको विद्यामन्दिर विद्यालय माथिबाट डेभिड कार्ल्सनले खिचेको फोटो ।

सङ्कलन : मोहन प्रसाद सापकोटा

ई.सं.१९६४-६५ मा बाग्लुङ्गको विद्यामन्दिर विद्यालय माथिबाट डेभिड कार्ल्सनले खिचेको फोटो ।

सङ्कलन : मोहन प्रसाद सापकोटा

ई.सं.१९६४-६५ मा बाग्लुङ्गको विद्यामन्दिर विद्यालय माथिबाट दक्षिण डेभिड कार्ल्सनले खिचेको फोटो

सङ्कलन : मोहन प्रसाद सापकोटा

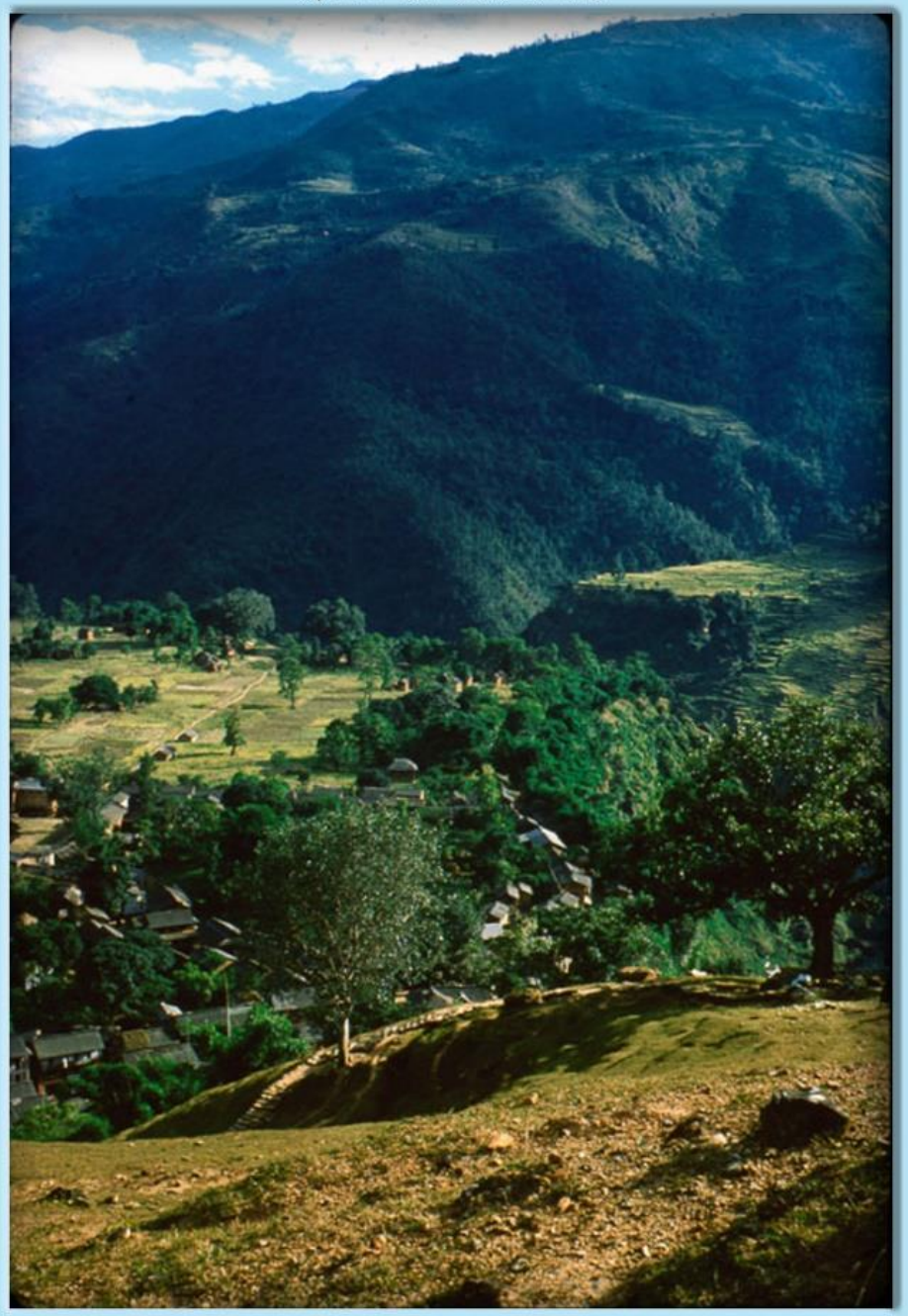

बाग्लुङ्गको विद्यामन्दिर विद्यालय माथिबाट दक्षिणपश्चिम (तस्बिरः डेभिड कार्ल्सन, ई.सं.१९६४-६५)

सङ्कलन : मोहन प्रसाद सापकोटा

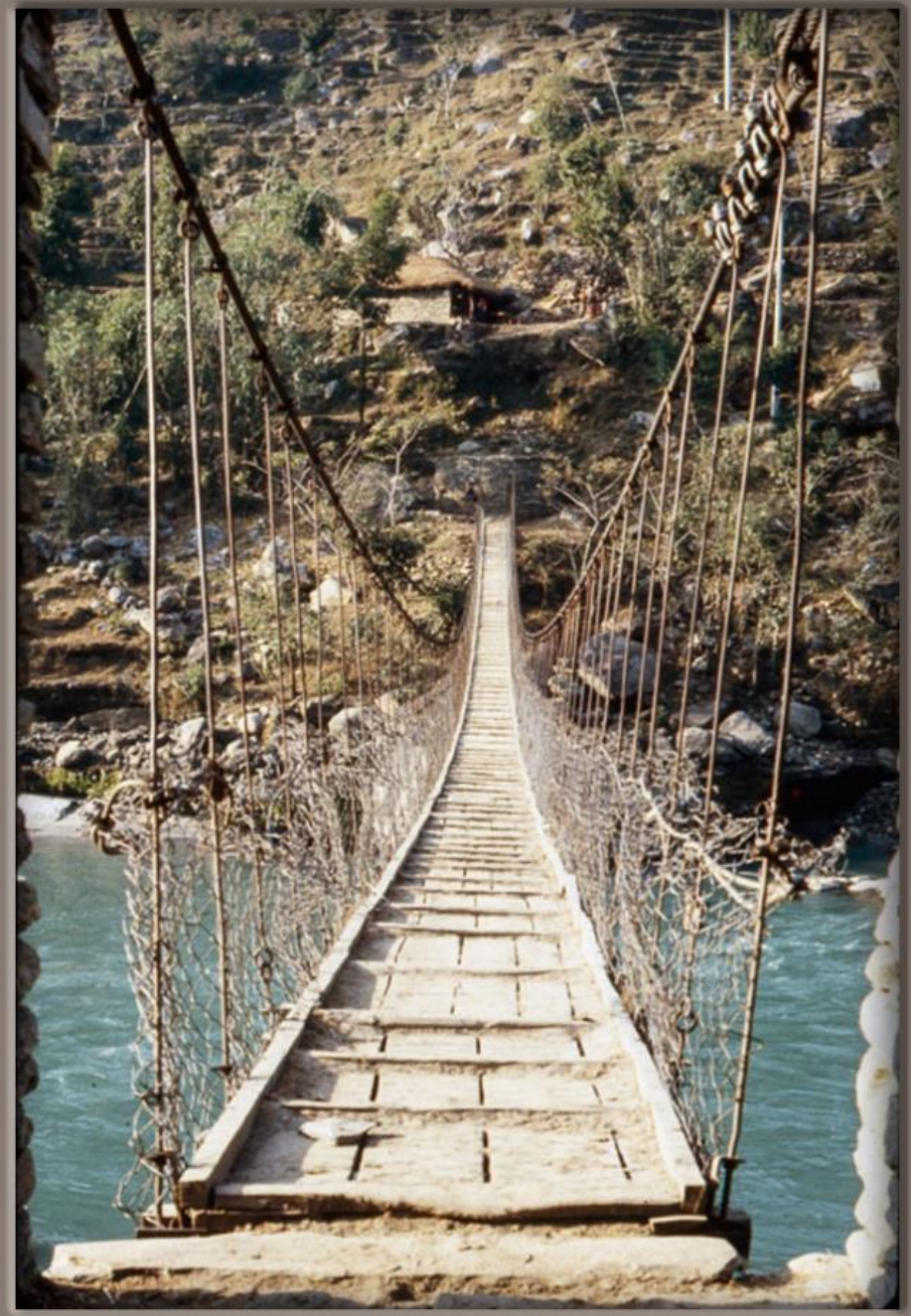

बाग्लुङ्गको उत्तरतिर कालिगण्डकीको झोलुङ्गे पुल (तस्बिरः डेभिड कार्ल्सन, ई.सं.१९६४-६५)

सङ्कलन मोहन प्रसाद सापकोटा

बाग्लुङको दक्षिणपूर्वको एक गाउँ (तस्बिरः डेभिड कार्ल्सन, ई.सं.१९६४-६५)

सङ्कलन मोहन प्रसाद सापकोटा

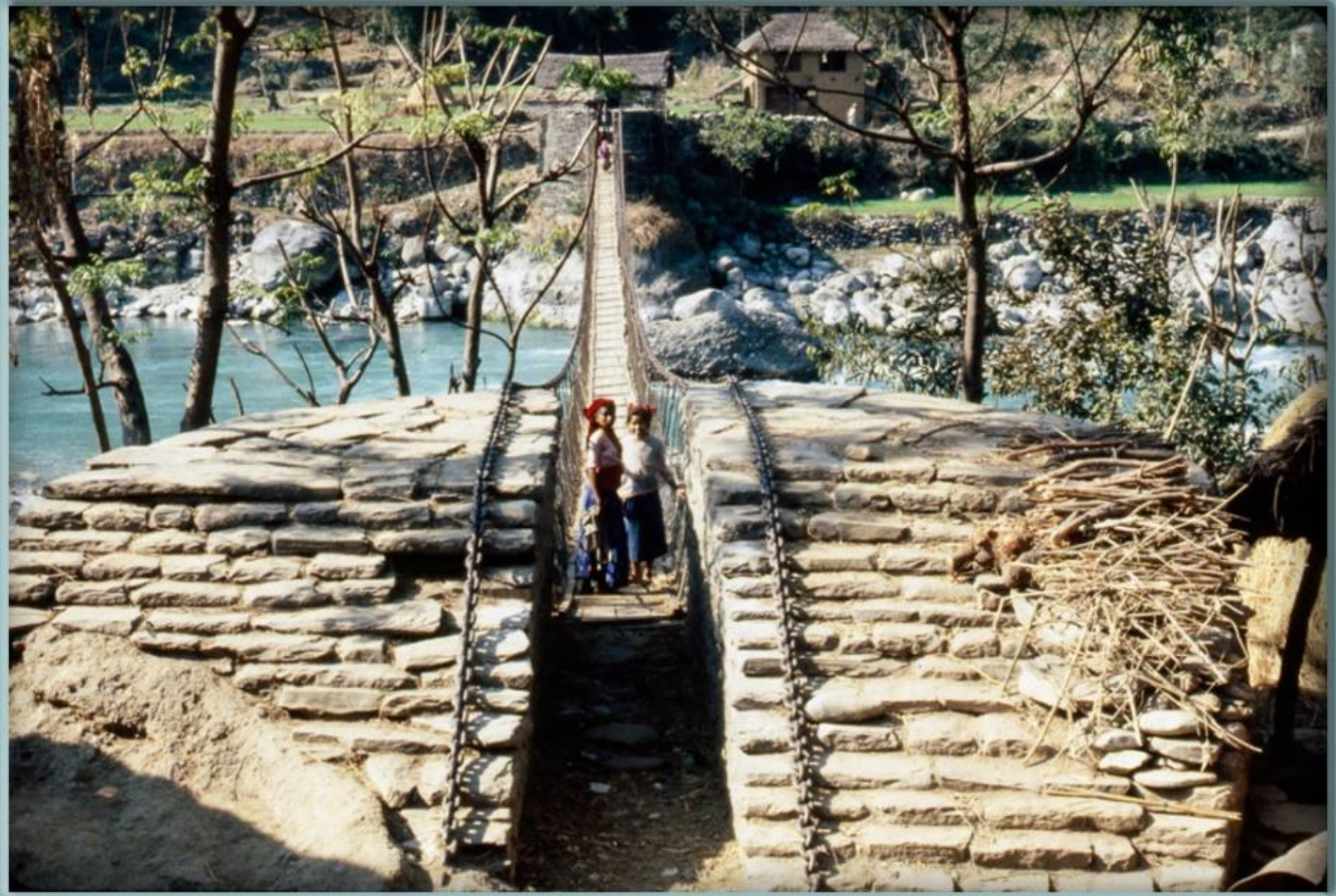

बाग्लुङ्ग गाउँमा रहेको कालिगण्डकीको झोलुङ्गे पुल (तस्बिरः डेभिड कार्ल्सन, ई.सं.१९७५)

सङ्कलन : मोहन प्रसाद सापकोटा

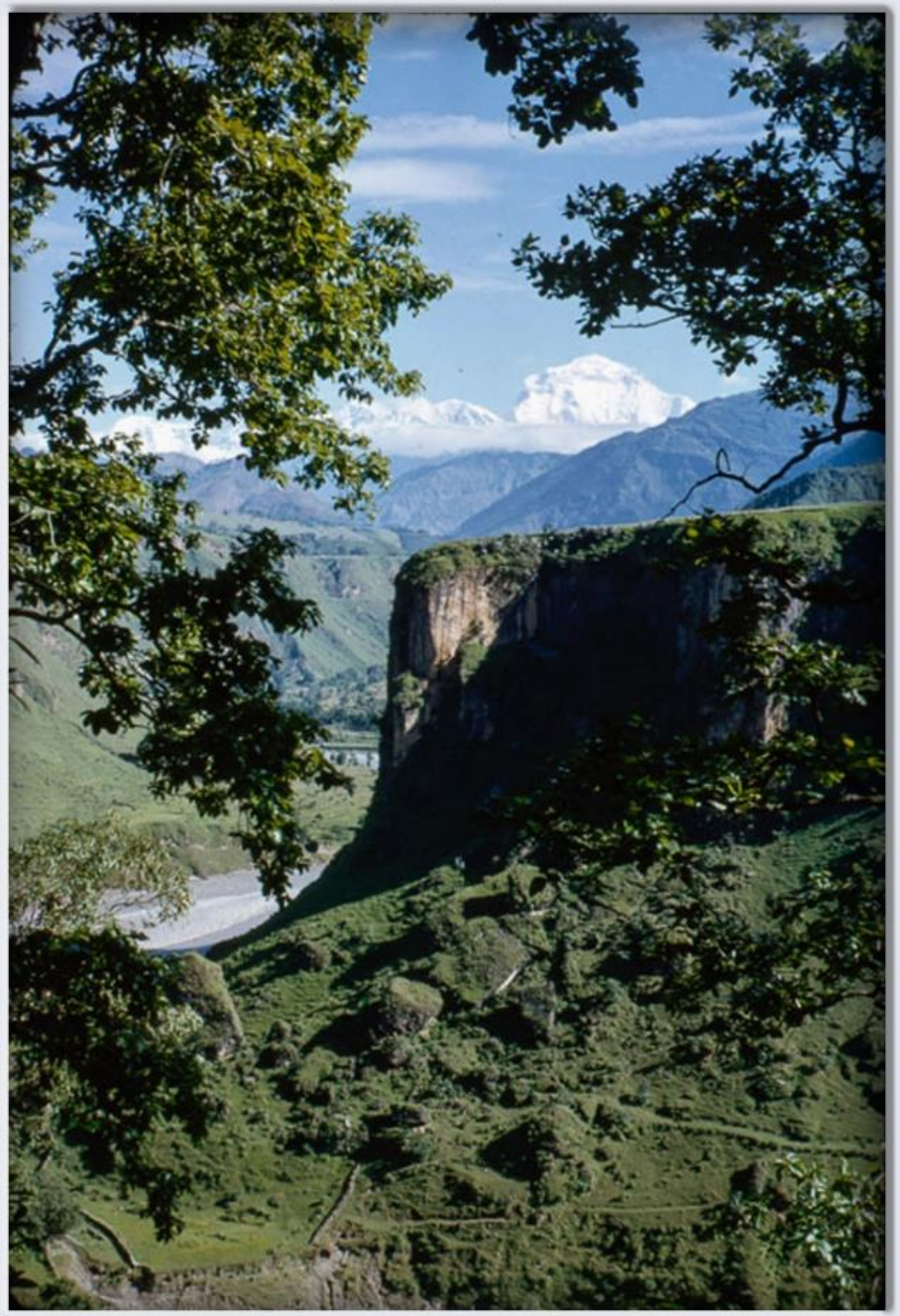

बाग्लुङबाट उत्तरतिर हेर्दा (तस्बिरः डेभिड कार्ल्सन, ई.सं.१९६४-६५)

सङ्कलन : मोहन प्रसाद सापकोटा

बाग्लुङ्गबाट उत्तरतिरको धान खेत (तस्बिरः डेभिड कार्ल्सन, ई.सं.१९६४-६५)

सङ्कलन : मोहन प्रसाद सापकोटा

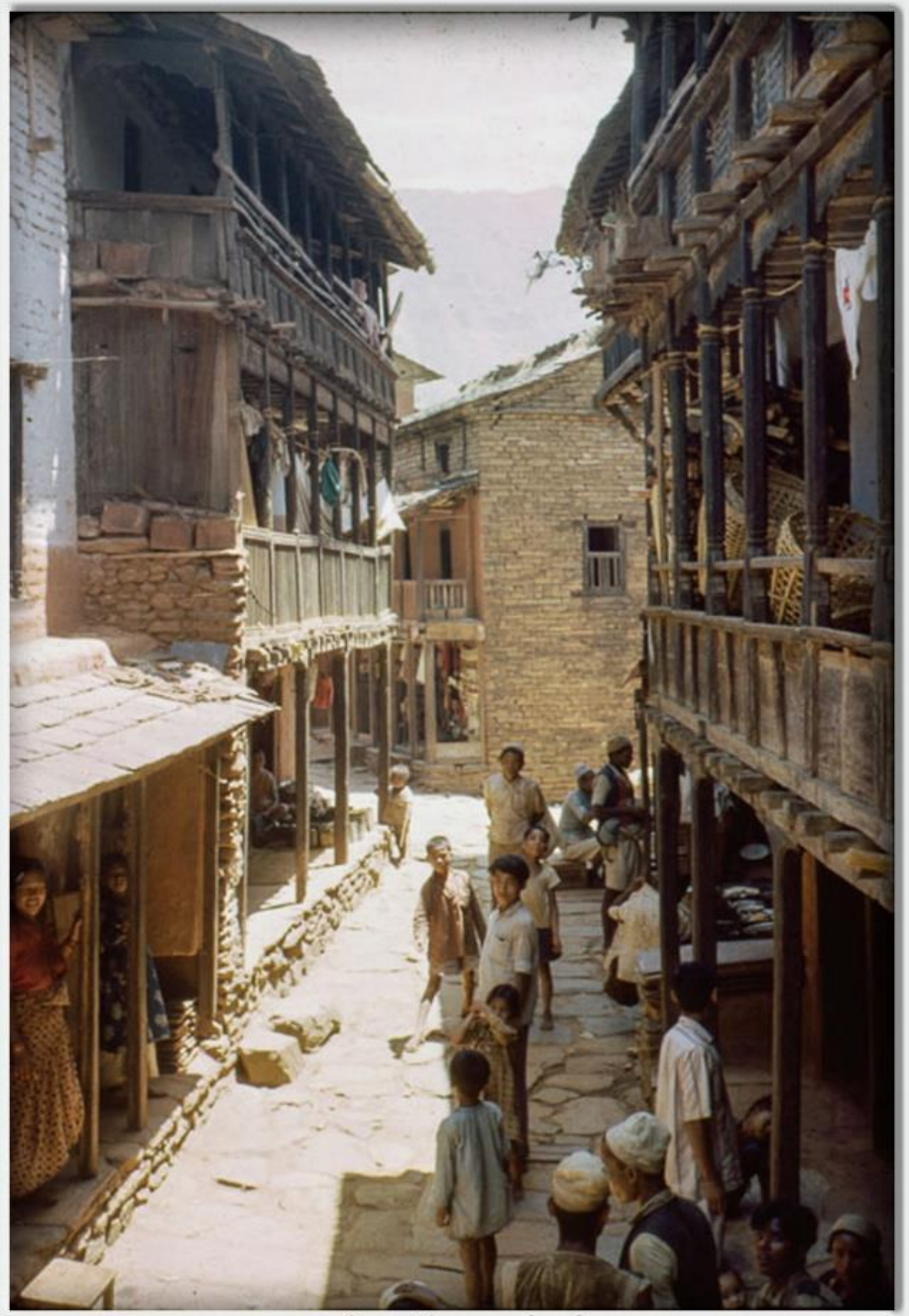

बाग्लुङ्ग बजार (तस्बिरः डेभिड कार्ल्सन, ई.सं.१९६४-६५)

सङ्कलन : मोहन प्रसाद सापकोटा

बाग्लुङ्ग रहेको डाँडाका उत्तरी खेत (तस्बिरः डेभिड कार्ल्सन, ई.सं.१९६४-६५)

सङ्कलन : मोहन प्रसाद सापकोटा

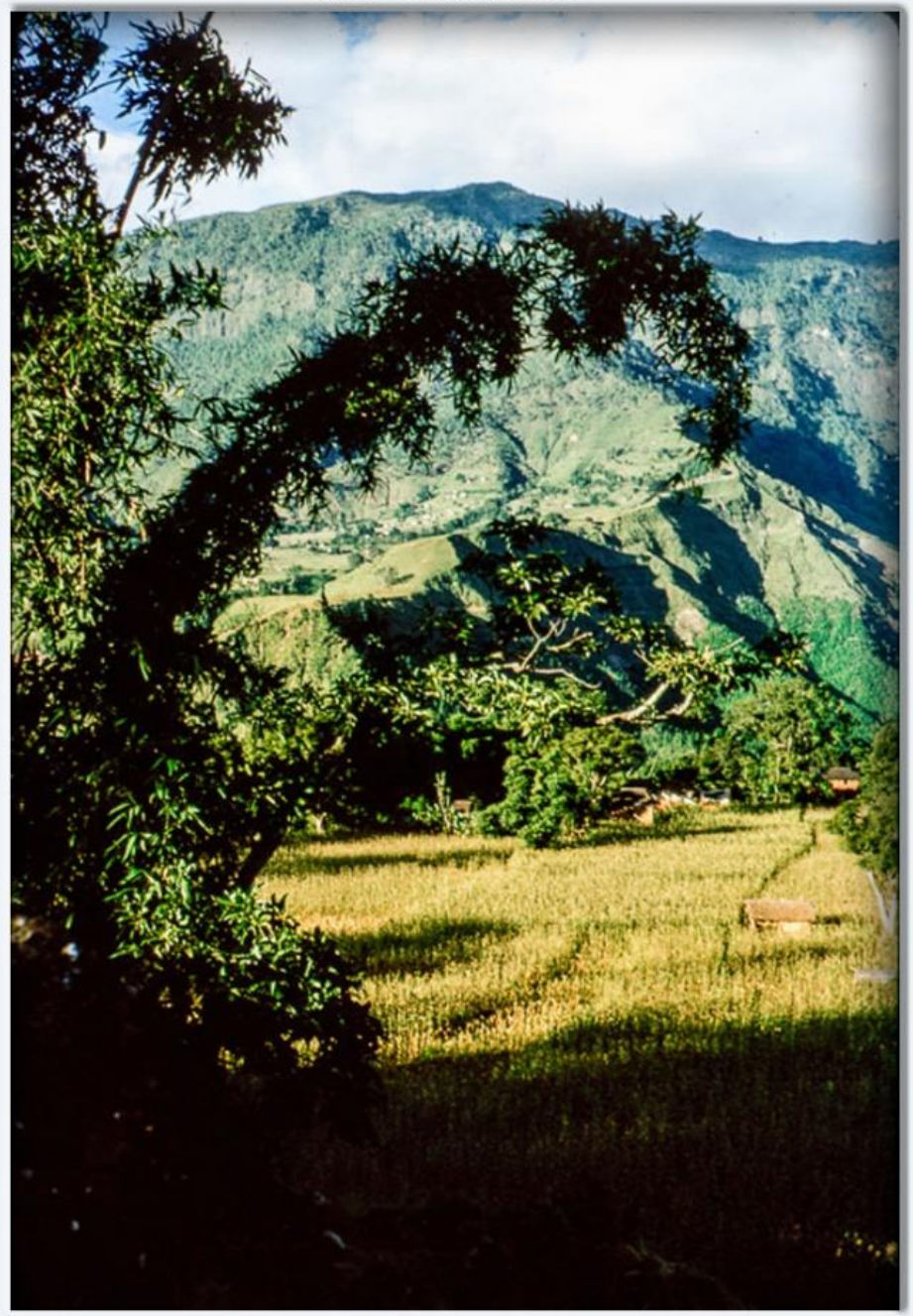

बाग्लुङबाट पूर्व हेर्दा (तस्बिरः डेभिड कार्ल्सन, ई.सं.१९६४-६५)

सङ्कलन : मोहन प्रसाद सापकोटा

बाग्लुङबाट दक्षिणतिरको धान खेत (तस्बिरः डेभिड कार्ल्सन, ई.सं.१९६४-६५)

सङ्कलन : मोहन प्रसाद सापकोटा

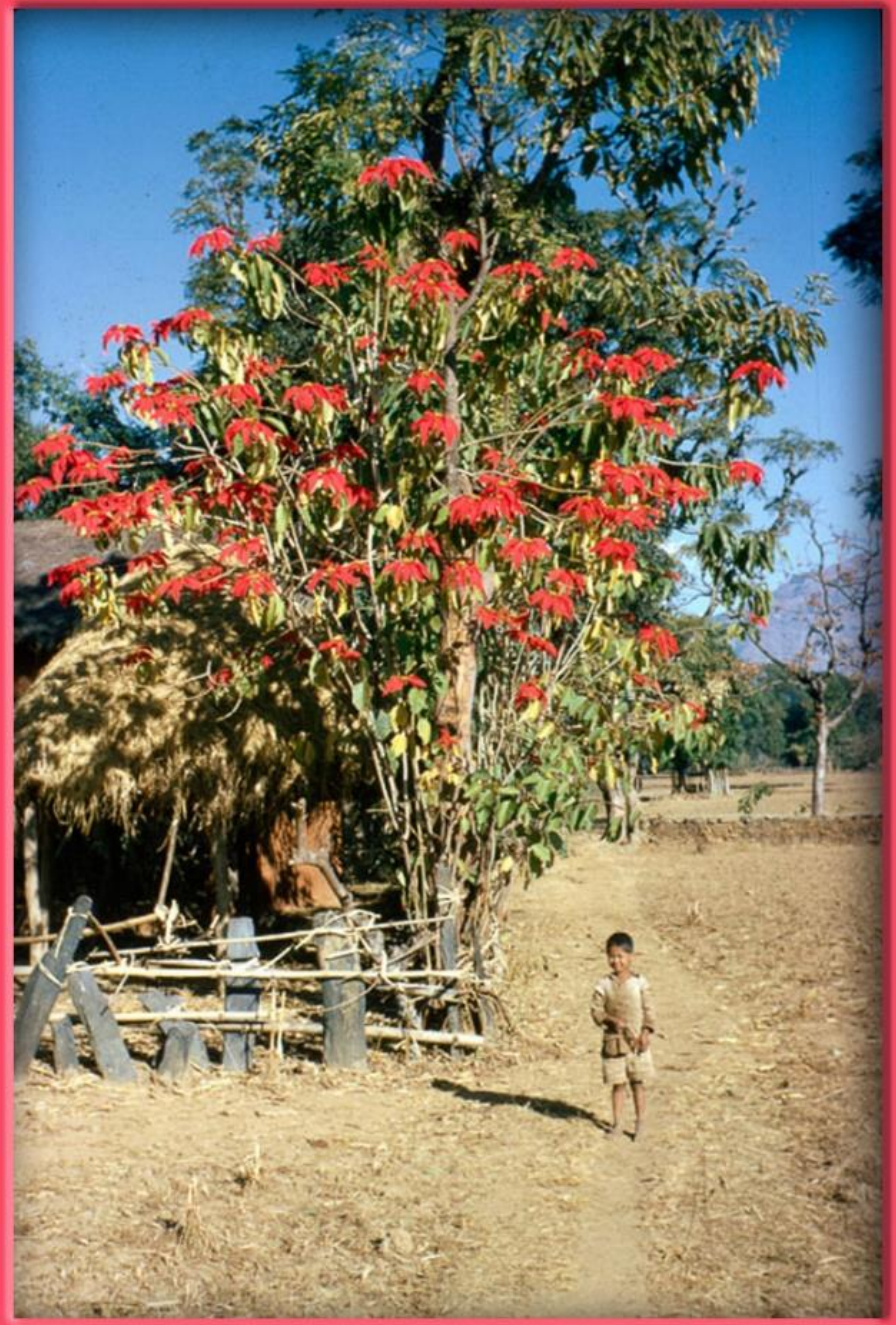

बाग्लुङ्ग बजार नजिकै फुलेको लालुपाते (तस्बिरः डेभिड कार्ल्सन, ई.सं.१९६४-६५)

सङ्कलन : मोहन प्रसाद सापकोटा

बाग्लुङ्ग, बोहरागाउँ, घोडचढी मलेरियाका उपचारका आइरहेका बल बहादुर हुन् (तस्विरः डेभिड कार्ल्सन, ई.सं.१९६४)

सङ्कलन : मोहन प्रसाद सापकोटा

वाग्लुङ्ग (तस्बिरः डेभिड कार्ल्सन, ई.सं.१९६४-६५)

सङ्कलन : मोहन प्रसाद सापकोटा

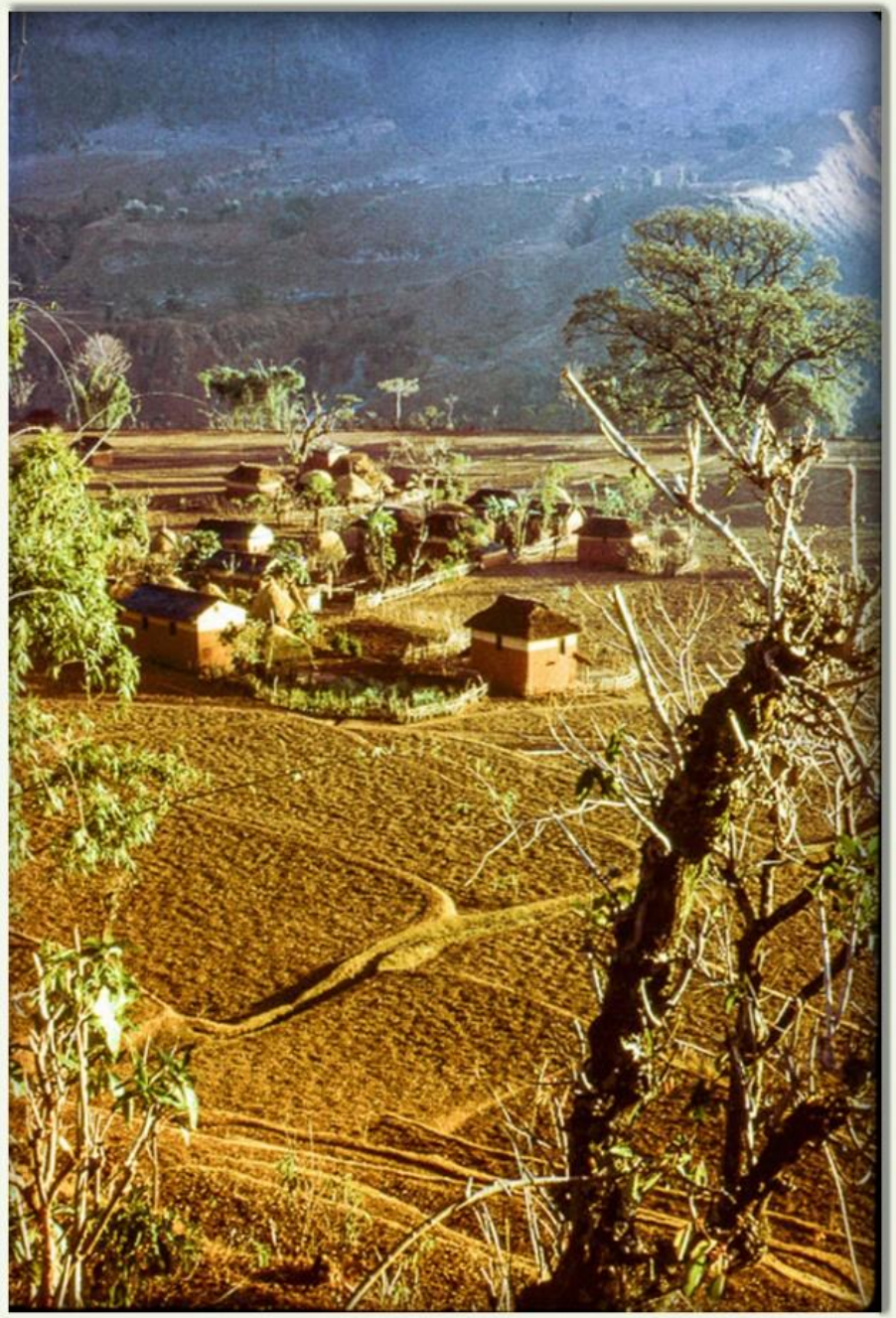

बाग्लुङ्ग (तस्बिरः डेभिड कार्ल्सन, ई.सं.१९६४-६५)

सङ्कलन : मोहन प्रसाद सापकोटा

बोहरागाउँ, बाग्लुङ्ग (तस्विरः डेभिड कार्ल्सन, ई.सं.१९६४-६५)

सङ्कलन-मोहन प्रसाद सापकोटा

बाग्लुङ्गको विद्या मन्दिर विद्यालय माथिबाट खिचिएको दृश्य (तस्बिरः डेभिड कार्ल्सन, ई.सं.१९६४-६५)

सङ्कलन : मोहन प्रसाद सापकोटा

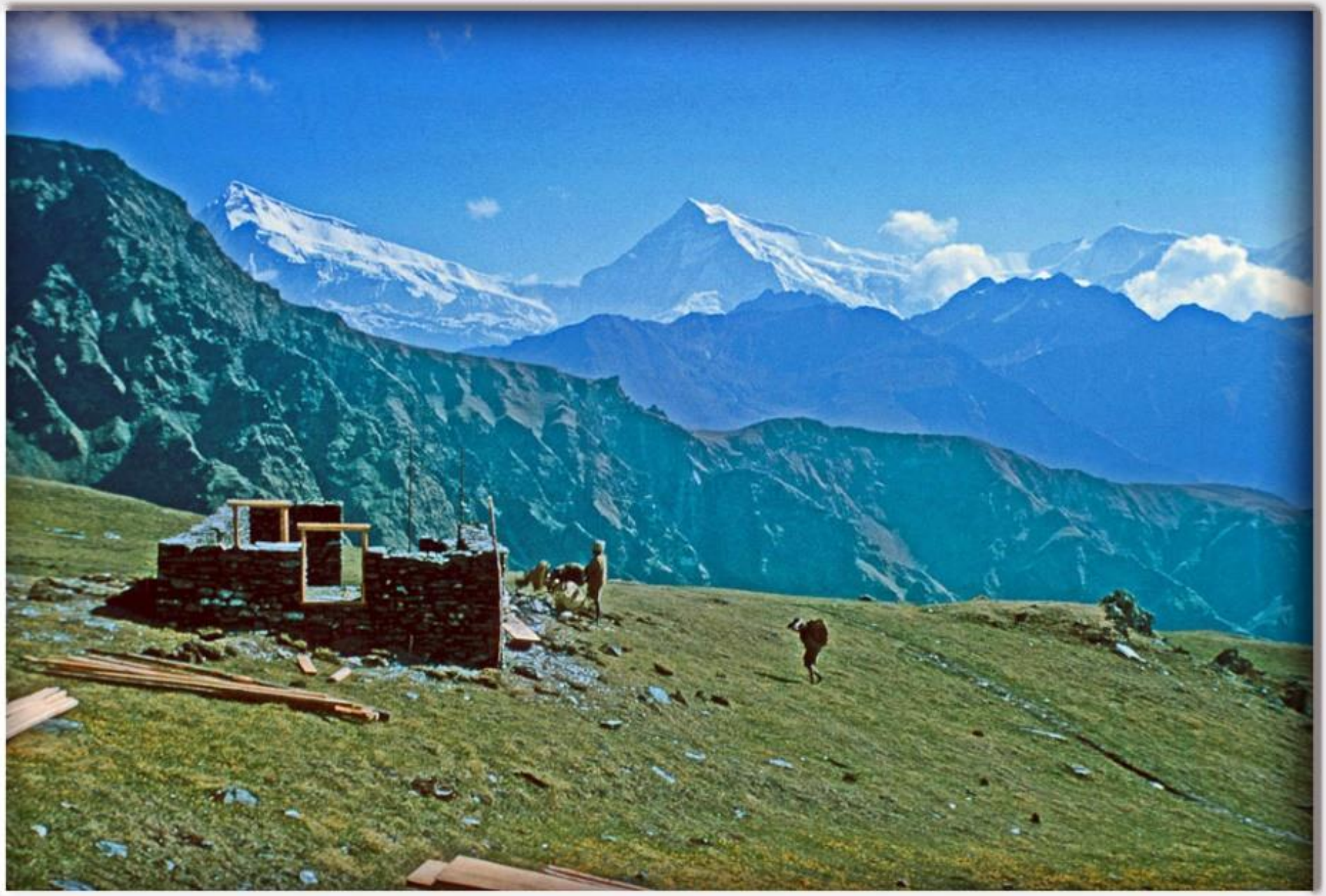

बाग्लुङ्गको ढोरपाटनमा स्वीस सरकारको सहयोगमा बन्दै गरेको चीजको कारखाना (तस्बिरः डेभिड कार्ल्सन, ई.सं.१९६५)

सङ्कलन : मोहन प्रसाद सापकोटा

बाग्लुङ्गको ढोरपाटनमा स्वीस सरकारको सहयोगमा बन्दै गरेको चीजको कारखाना (तस्विरः डेभिड कार्ल्सन, ई.सं.१९६५)

Source:Dave Filkin (A PCV), Collector: Mohan Prasad Sapkota

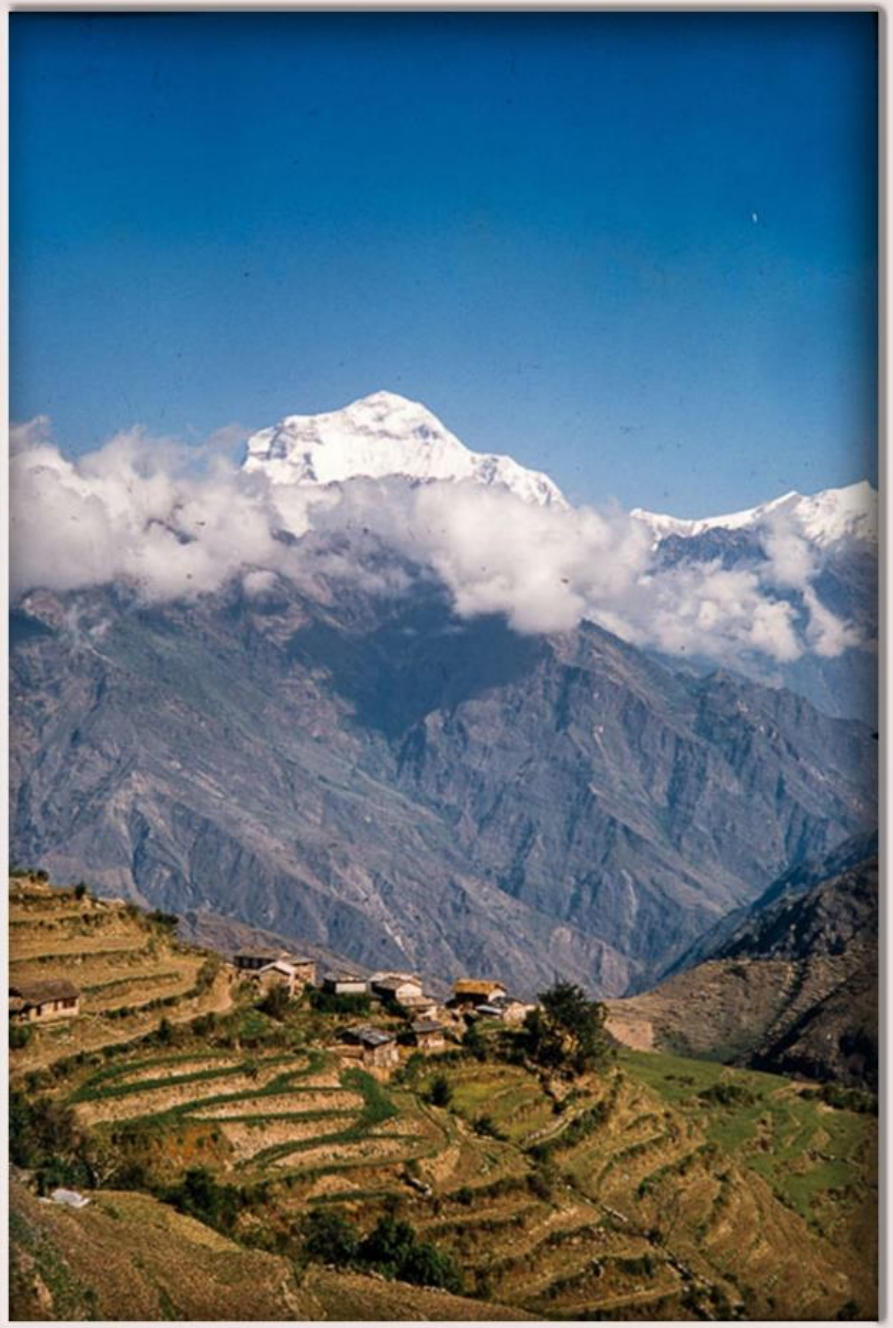

धौलागिरी हिमाल, तस्बिर भर्से र बाग्लुङको बीचबाट खिचिएको, बाग्लुङ, तस्बिर खिचिएको साल : वि.सं.२०२३

Source : Dave Lewis (A PCV)

बाग्लुङ वा ? म्याग्दी, वि.सं.२०३० को दशक

Source : Dave Lewis (A PCV)

बाग्लुङ वा ? म्याग्दी, वि.सं.२०३० को दशक

Source : Dave Lewis (A PCV)

बाग्लुङ वा ? म्याग्दी, वि.सं.२०३० को दशक

Source : Dave Lewis (A PCV)

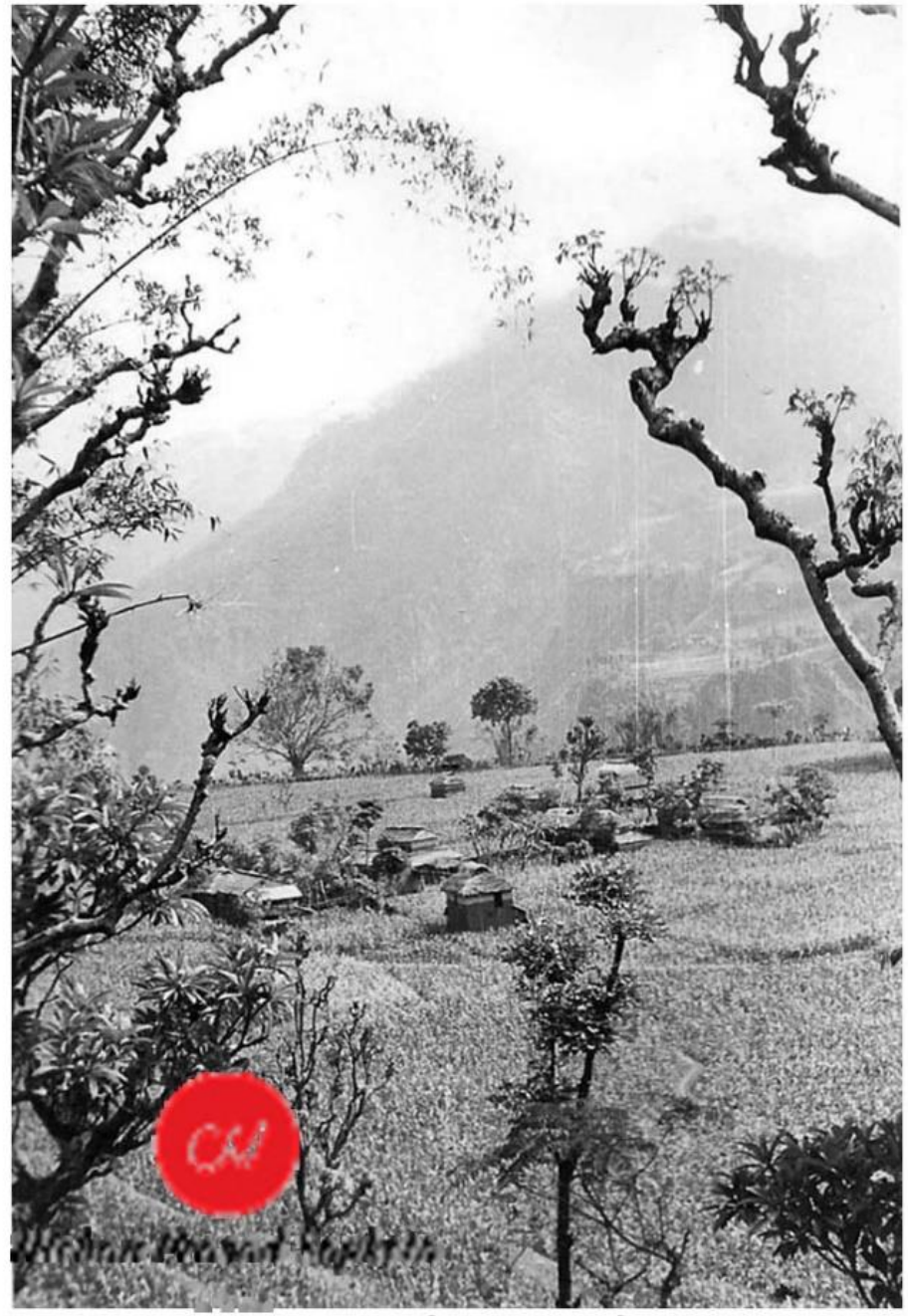

बाग्लुङ वा म्याग्दी, वि.सं.२०३० को दशक

Source : Dave Lewis (A PCV)

बाग्लुङ वा ? म्याग्दी, वि.सं.२०३० को दशक

Source : Dave Lewis (A PCV)

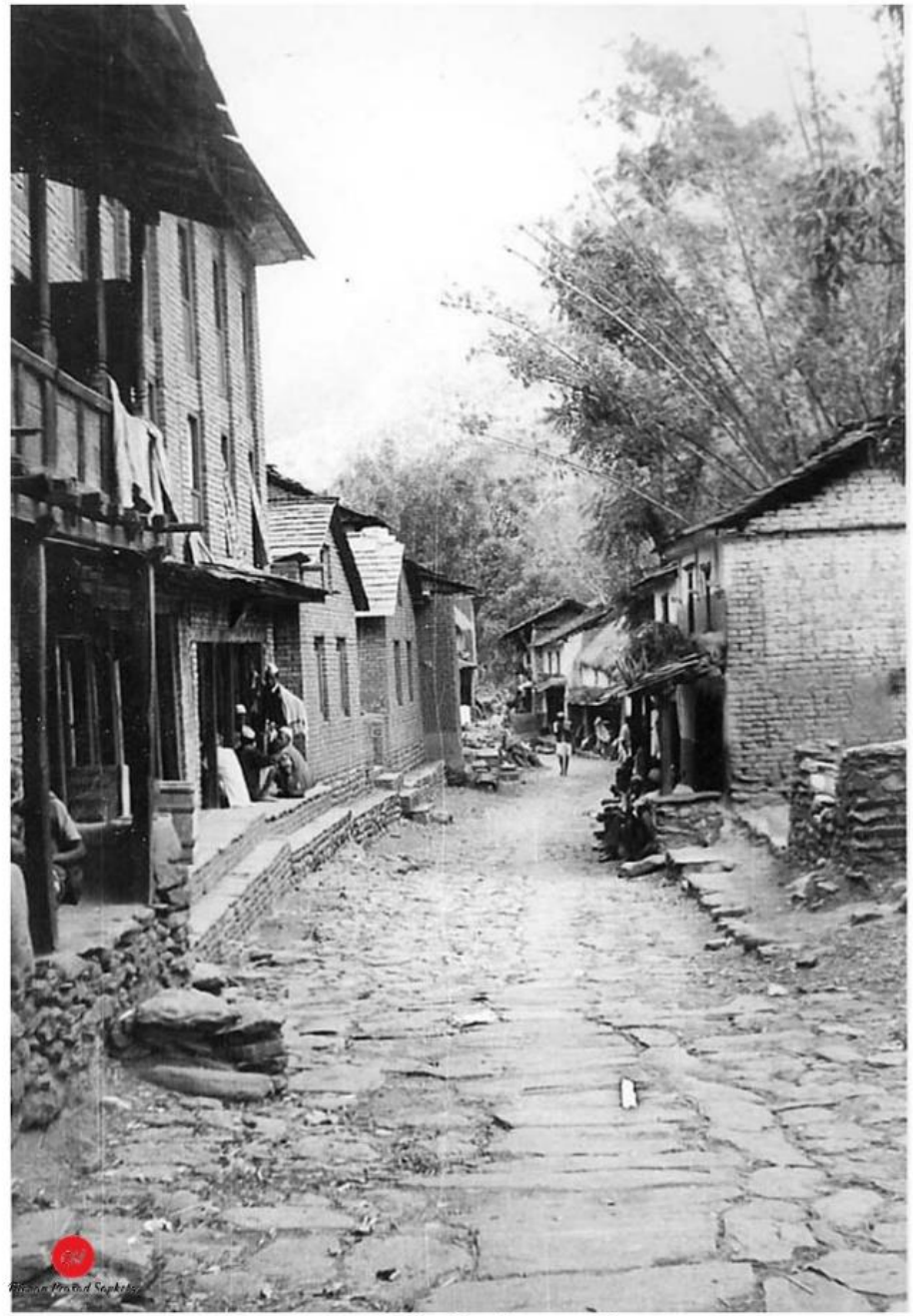

बाग्लुङ वा म्याग्दी, वि.सं.२०३० को दशक

Source : Dave Lewis (A PCV)

बाग्लुङ वा म्याग्दी, वि.सं.२०३० को दशक

Source : Dave Lewis (A PCV)

बाग्लुङ वा म्याग्दी, वि.सं.२०३० को दशक

Source : Dave Lewis (A PCV)

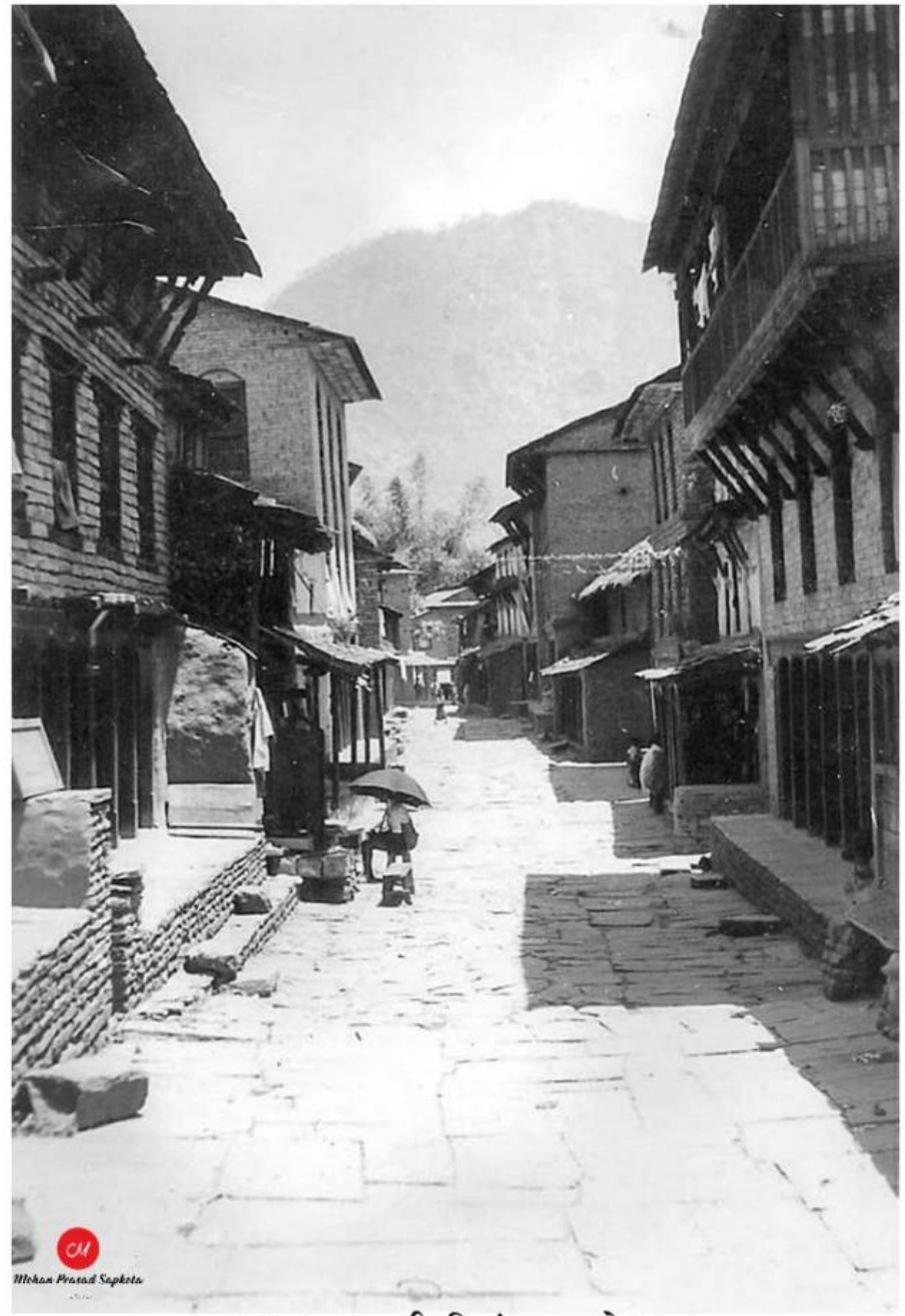

बाग्लुङ वा म्याग्दी, वि.सं.२०३० को दशक

Source : Dave Lewis (A PCV)

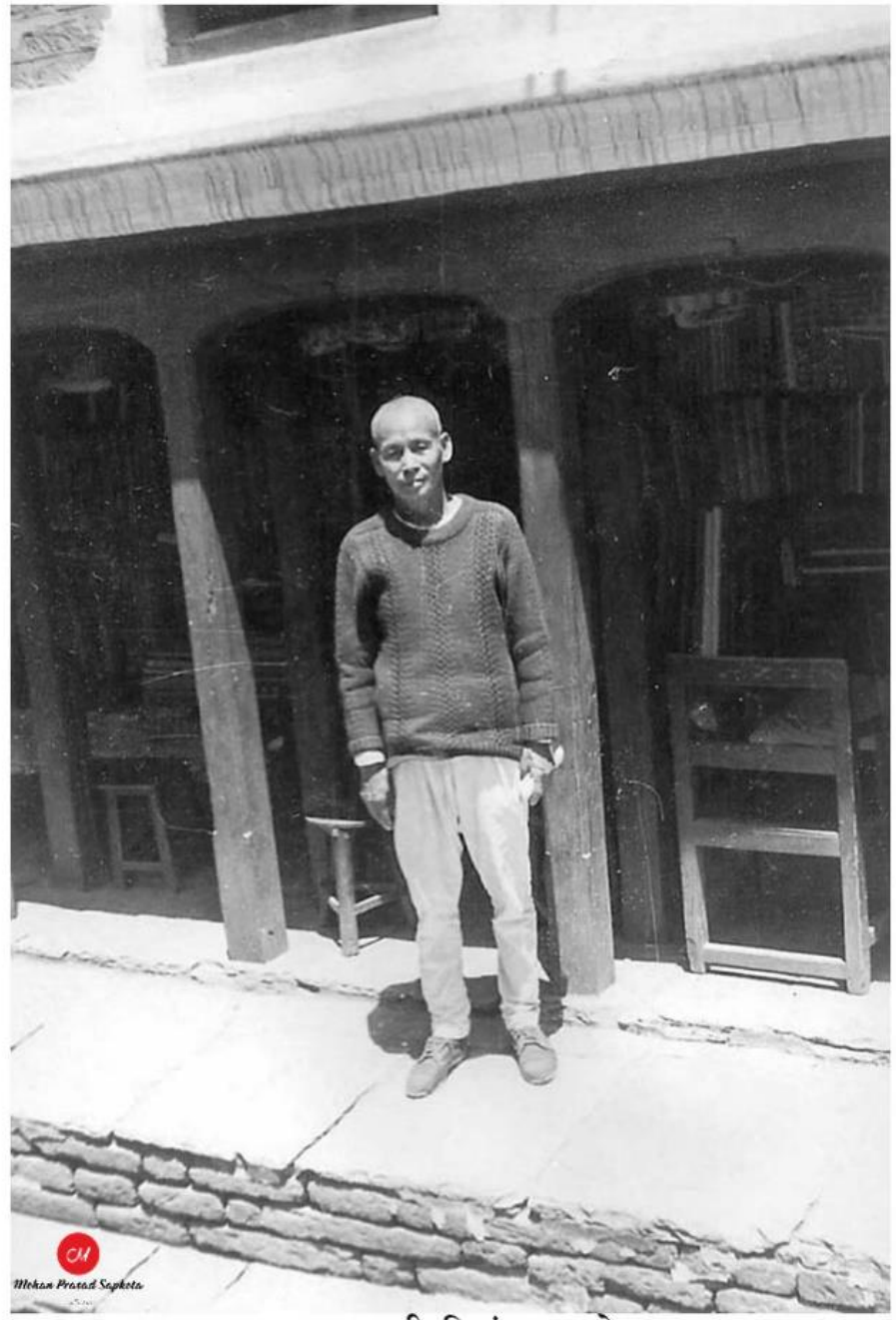

बाग्लुङ वा म्याग्दी, वि.सं.२०३० को दशक

Source : Dave Lewis (A PCV)

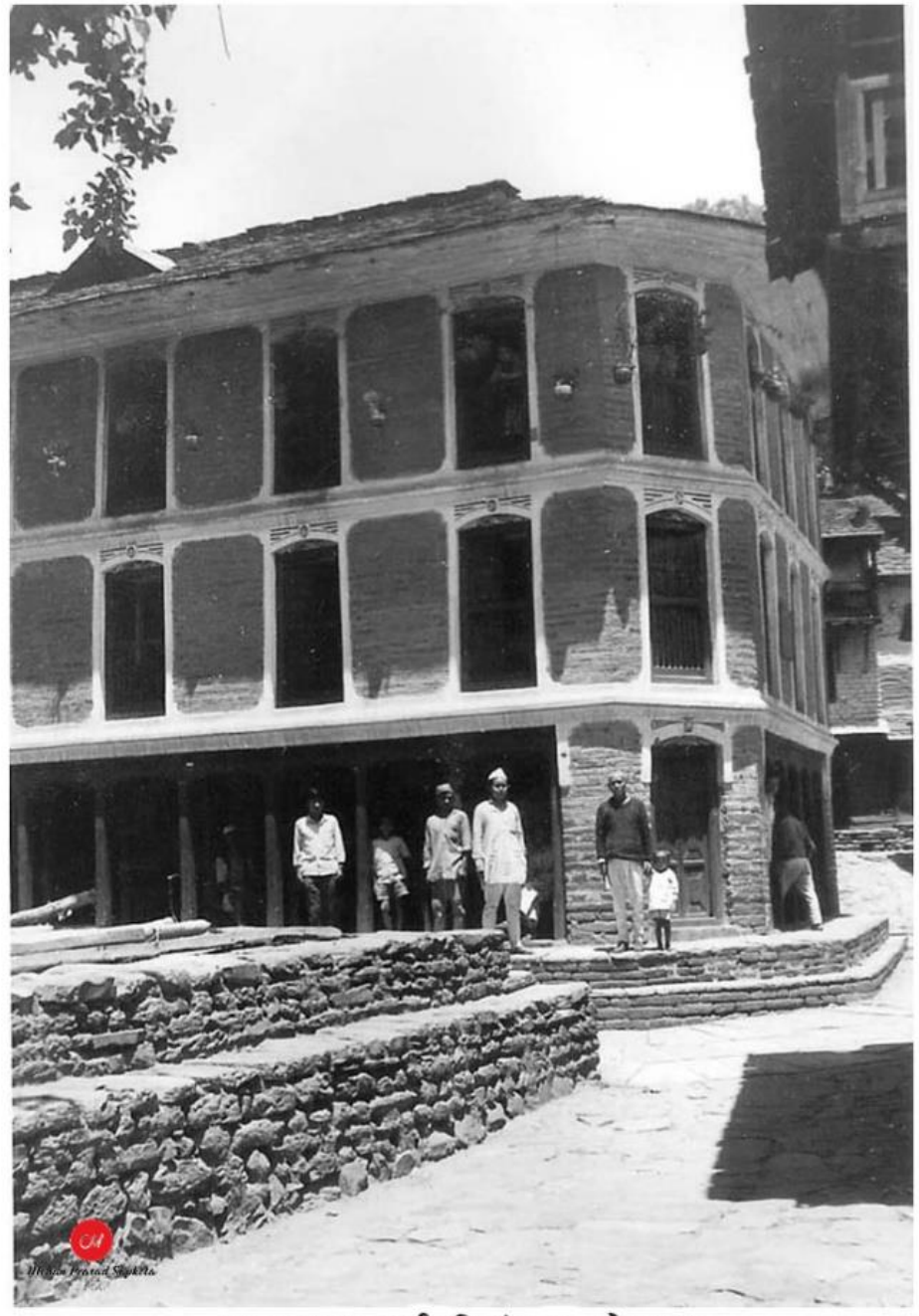

बाग्लुङ वा म्याग्दी, वि.सं.२०३० को दशक

Source : Dave Lewis (A PCV)

बाग्लुङ वा म्याग्दी, वि.सं.२०३० को दशक

Source : Dave Lewis (A PCV)

बाग्लुङ वा म्याग्दी, वि.सं.२०३० को दशक

Source : Dave Lewis (A PCV)

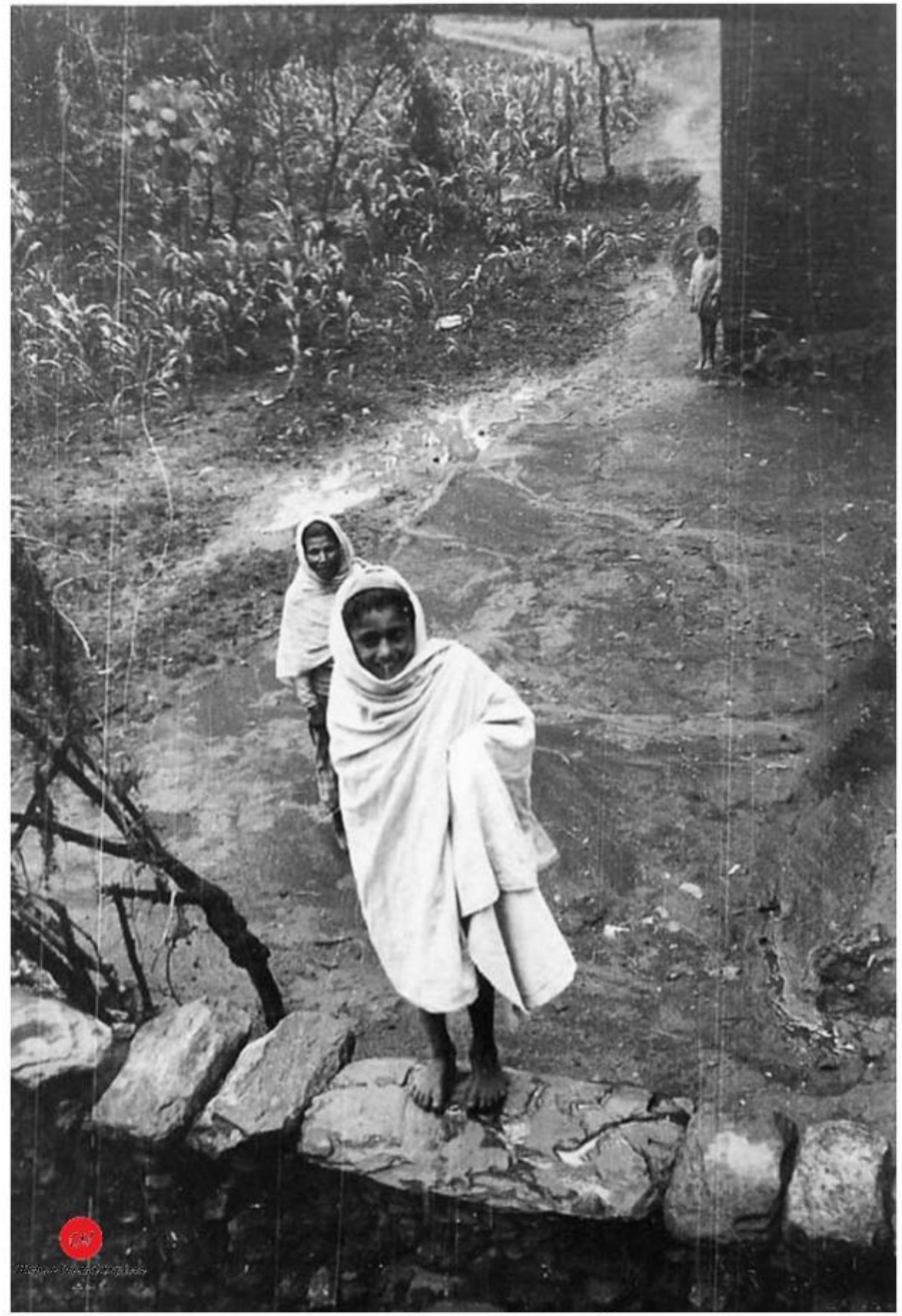

बाग्लुङ वा म्याग्दी, वि.सं.२०३० को दशक

Source : Dave Lewis (A PCV)

बाग्लुङ वा म्याग्दी, वि.सं.२०३० को दशक

Source : Dave Lewis (A PCV)

बाग्लुङ वा म्याग्दी, वि.सं.२०३० को दशक

Source : Dave Lewis (A PCV)

बाग्लुङ वा म्याग्दी, वि.सं.२०३० को दशक

Source : Dave Lewis (A PCV)

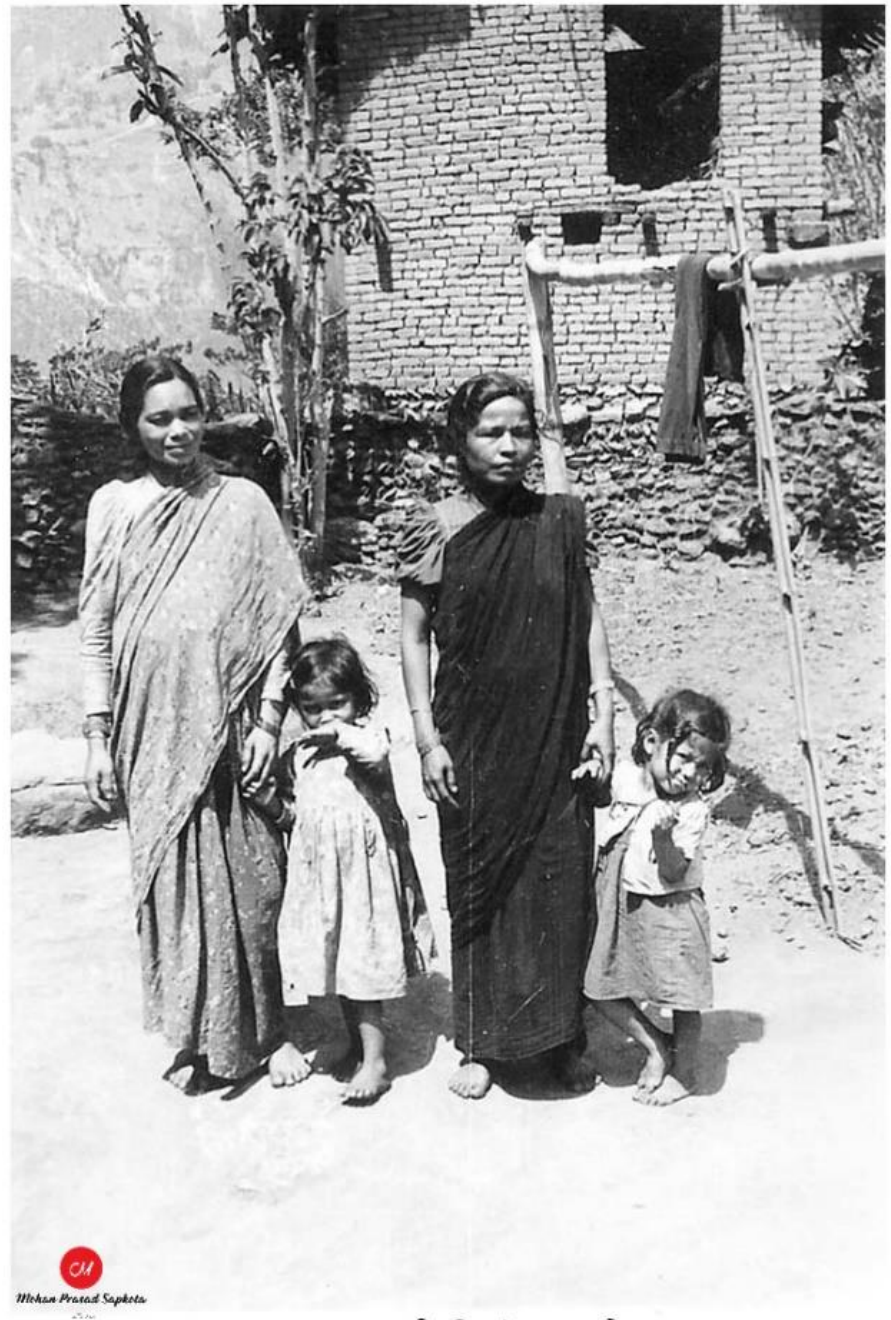

बाग्लुङ वा म्याग्दी, वि.सं.२०३० को दशक

Source : Dave Lewis (A PCV)

बाग्लुङ वा म्याग्दी, वि.सं.२०३० को दशक

Source : Dave Lewis (A PCV)

बाग्लुङ वा म्याग्दी, वि.सं.२०३० को दशक

Source : Dave Lewis (A PCV)

बाग्लुङ वा म्याग्दी, वि.सं.२०३० को दशक

Source : Dave Lewis (A PCV)

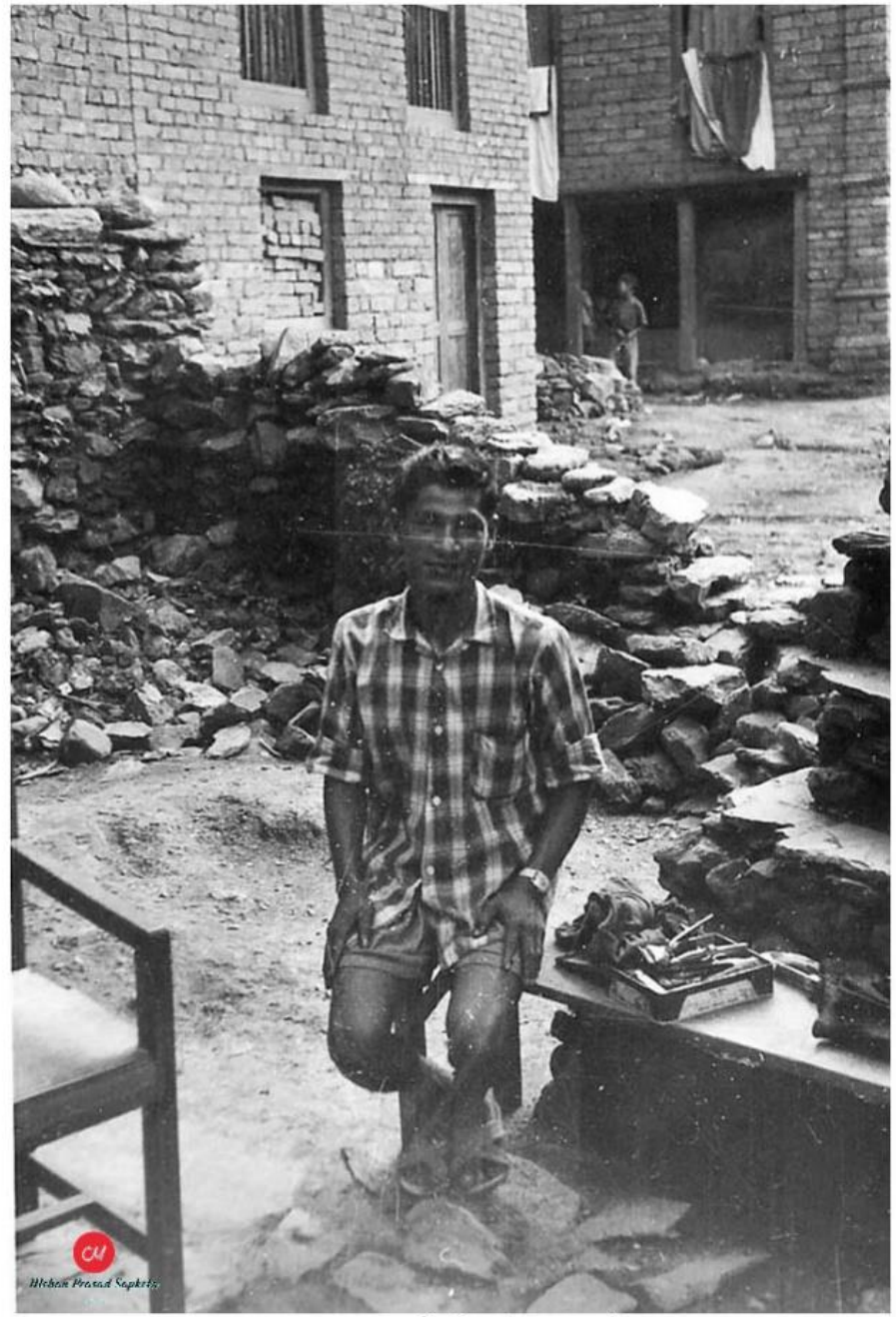

बाग्लुङ वा ? म्याग्दी, वि.सं.२०३० को दशक

Source : Dave Lewis (A PCV)

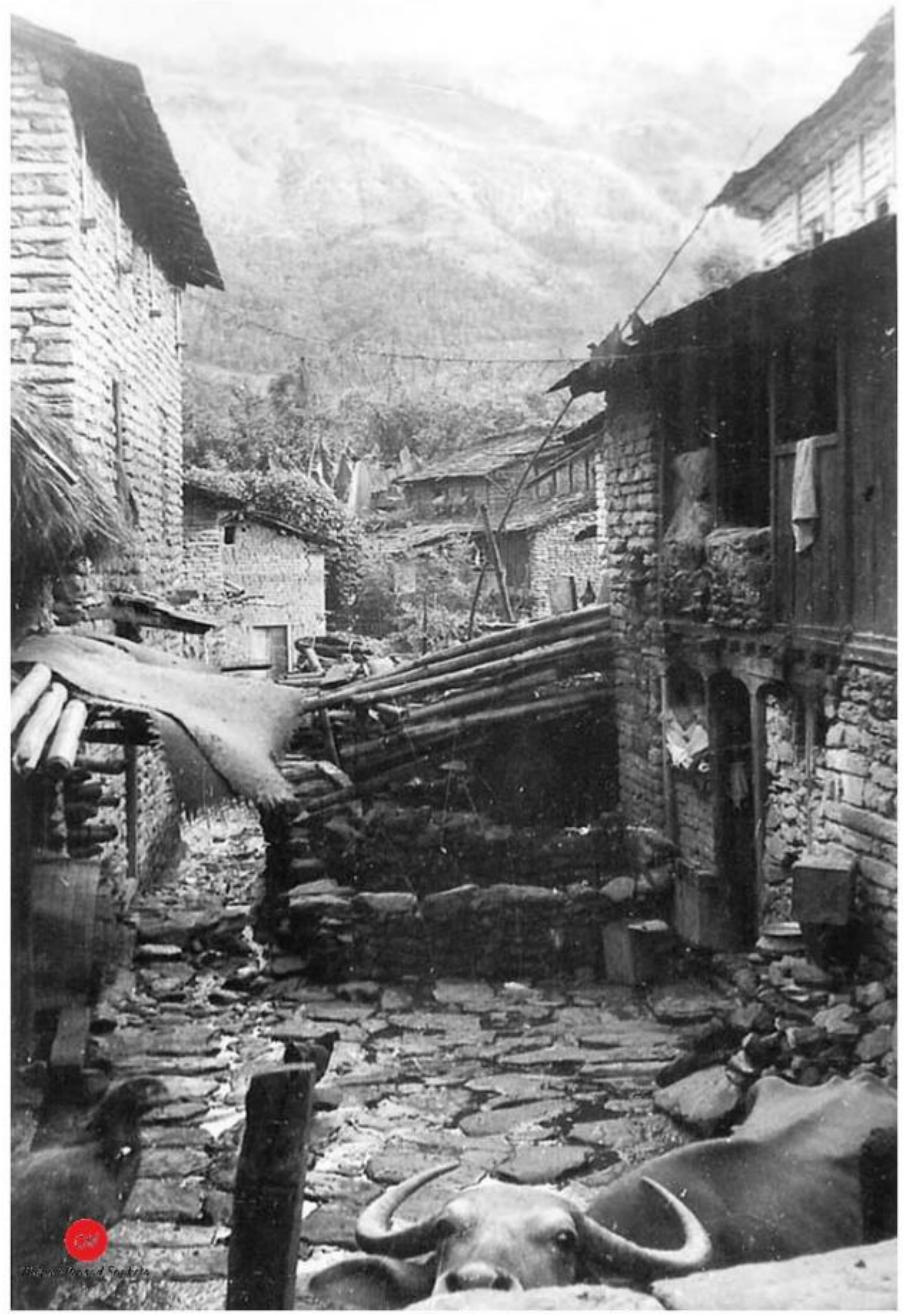

बाग्लुङ वा ? म्याग्दी, वि.सं.२०३० को दशक

Source : Dave Lewis (A PCV)

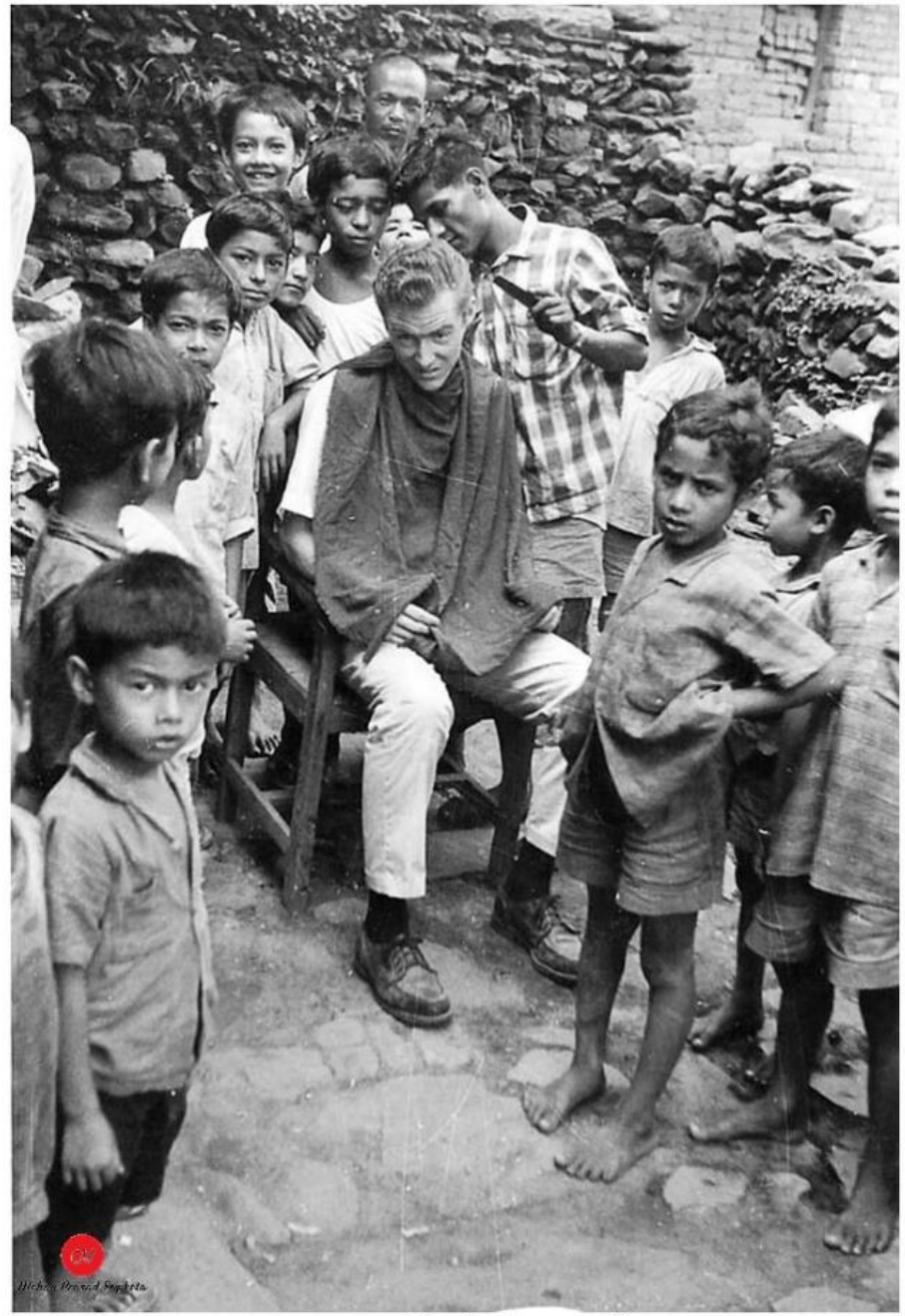

बाग्लुङ वा ? म्याग्दी, वि.सं.२०३० को दशक

Source : Dave Lewis (A PCV)

बाग्लुङ वा ? म्याग्दी, वि.सं.२०३० को दशक

Source : Dave Lewis (A PCV)

बाग्लुङ वा ? म्याग्दी, वि.सं.२०३० को दशक

Source : Dave Lewis (A PCV)

बाग्लुङ, वि.सं.२०३० को दशक

Source : Dave Lewis (A PCV)

बाग्लुङ वा ? म्याग्दी, वि.सं.२०३० को दशक

Source : Dave Lewis (A PCV)

बाग्लुङ वा ? म्याग्दी, वि.सं.२०३० को दशक

Source : Dave Lewis (A PCV)

बाग्लुङ वा ? म्याग्दी, वि.सं.२०३० को दशक

Source : Dave Lewis (A PCV)

बाग्लुङ वा ? म्याग्दी, वि.सं.२०३० को दशक

Source : Dave Lewis (A PCV)

बाग्लुङ वा ? म्याग्दी, वि.सं.२०३० को दशक

Source : Dave Lewis (A PCV)

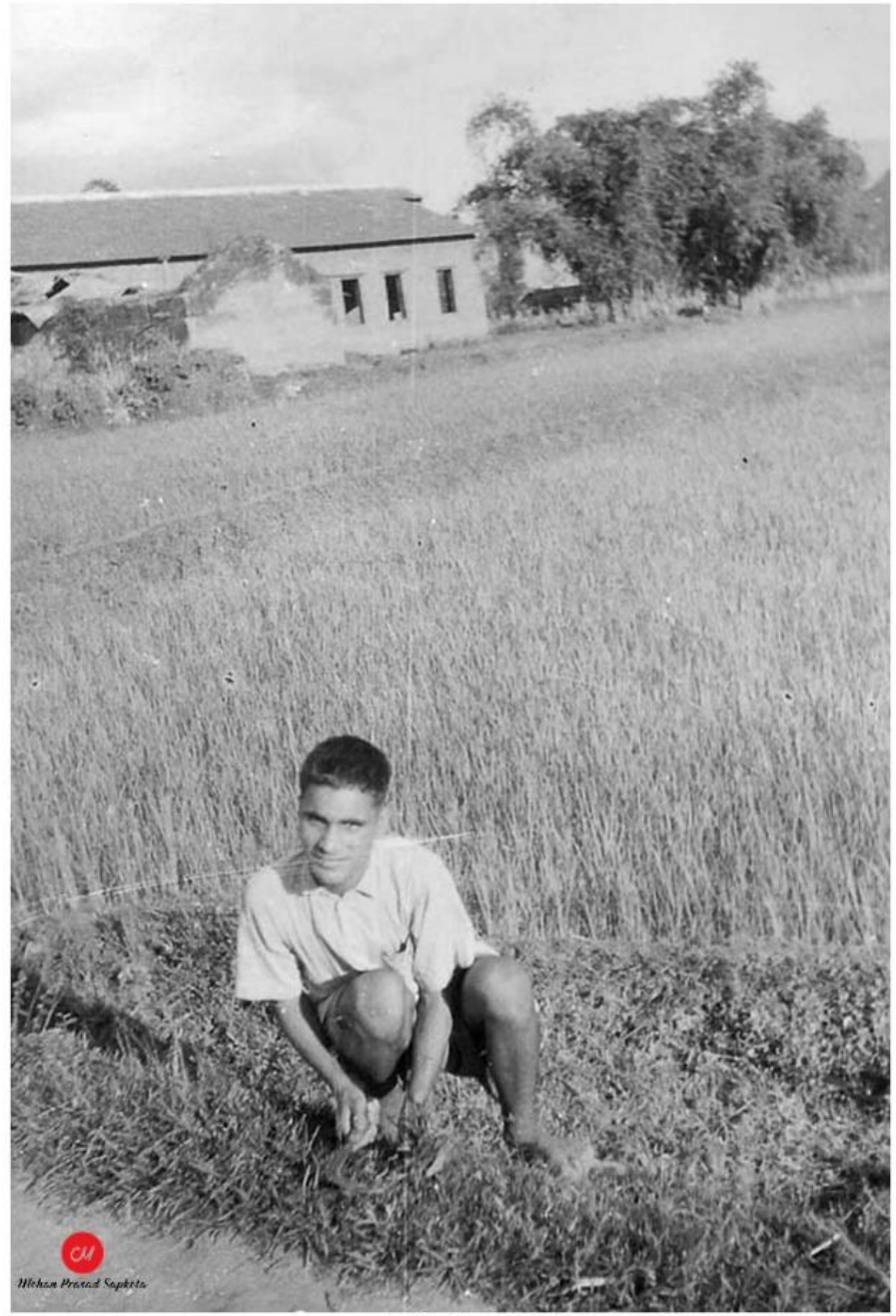

बाग्लुङ वा ? म्याग्दी, वि.सं.२०३० को दशक

Source : Dave Lewis (A PCV)

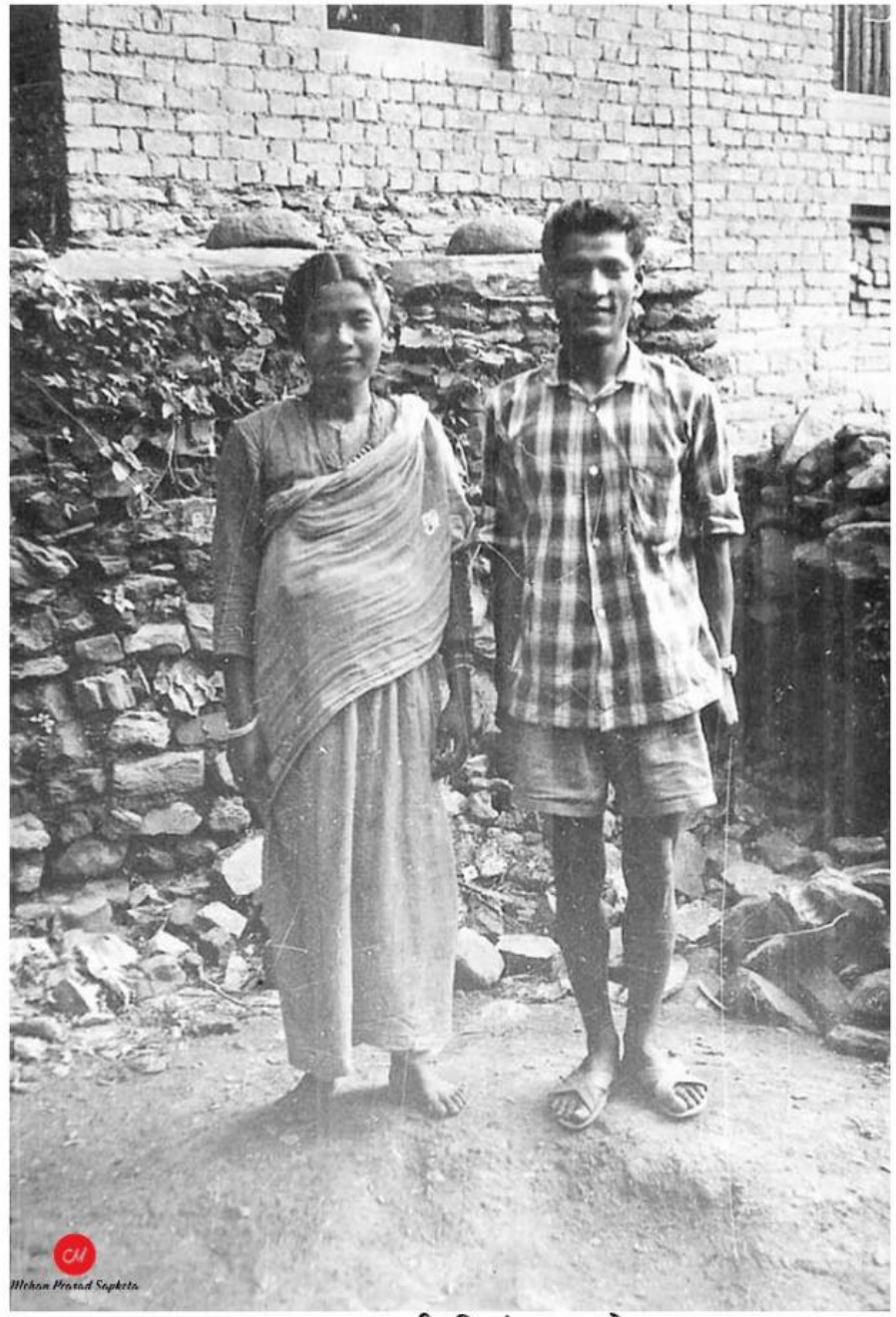

बाग्लुङ वा ? म्याग्दी, वि.सं.२०३० को दशक

Source : Dave Lewis (A PCV)

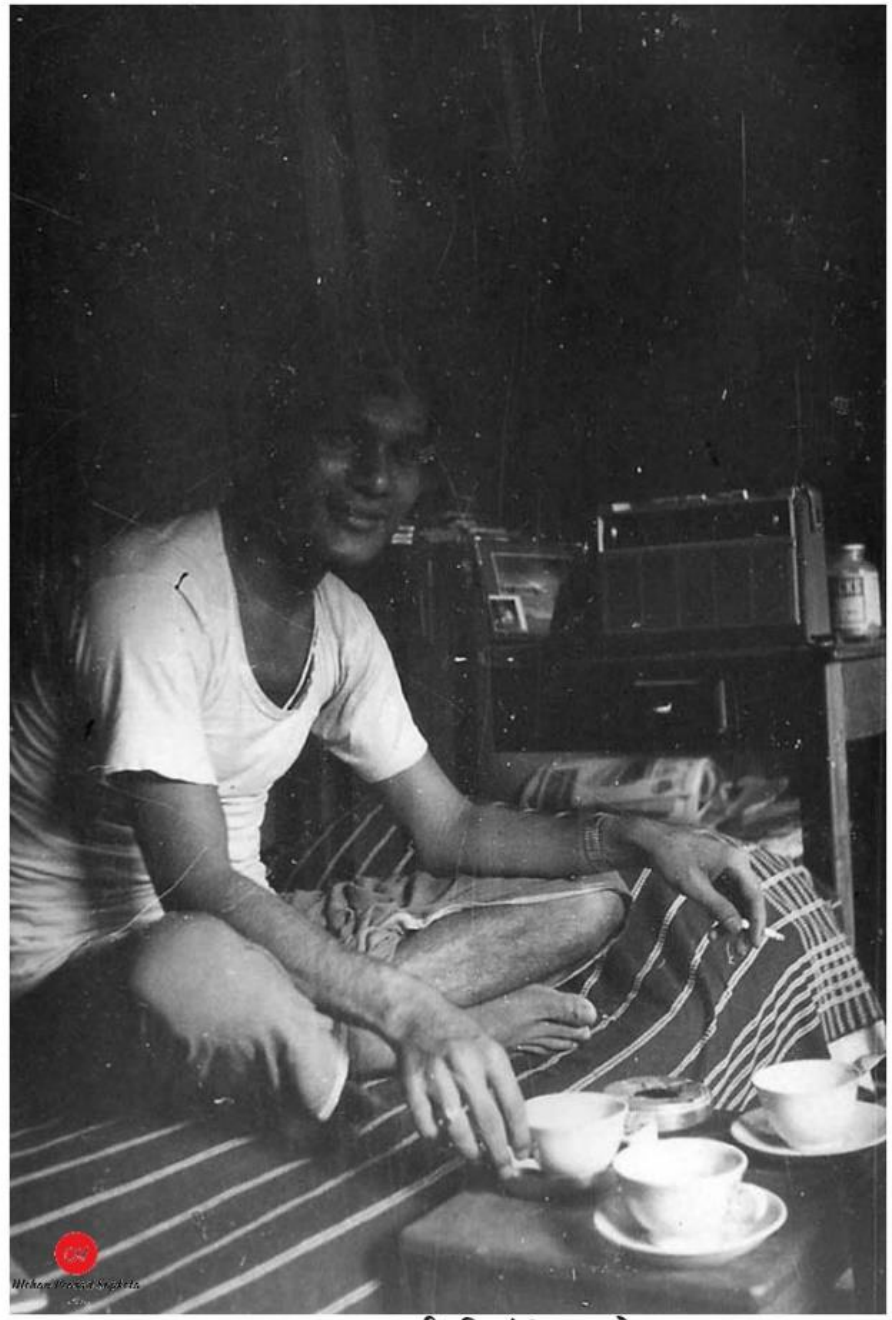

बाग्लुङ वा ? म्याग्दी, वि.सं.२०३० को दशक

Source : Dave Lewis (A PCV)

बाग्लुङ वा ? म्याग्दी, वि.सं.२०३० को दशक

Source : Dave Lewis (A PCV)

बाग्लुङ वा ? म्याग्दी, वि.सं.२०३० को दशक

Source : Dave Lewis (A PCV)

बाग्लुङ वा ? म्याग्दी, वि.सं.२०३० को दशक

Source : Dave Lewis (A PCV)

बाग्लुङ वा ? म्याग्दी, वि.सं.२०३० को दशक

Source : Dave Lewis (A PCV)

बाग्लुङ वा ? म्याग्दी, वि.सं.२०३० को दशक

Source : Dave Lewis (A PCV)

बाग्लुङ वा ? म्याग्दी, वि.सं.२०३० को दशक

Source : Dave Lewis (A PCV)

बाग्लुङ वा ? म्याग्दी, वि.सं.२०३० को दशक

Source : Dave Lewis (A PCV)

बाग्लुङ वा ? म्याग्दी, वि.सं.२०३० को दशक

Source : Dave Lewis (A PCV)

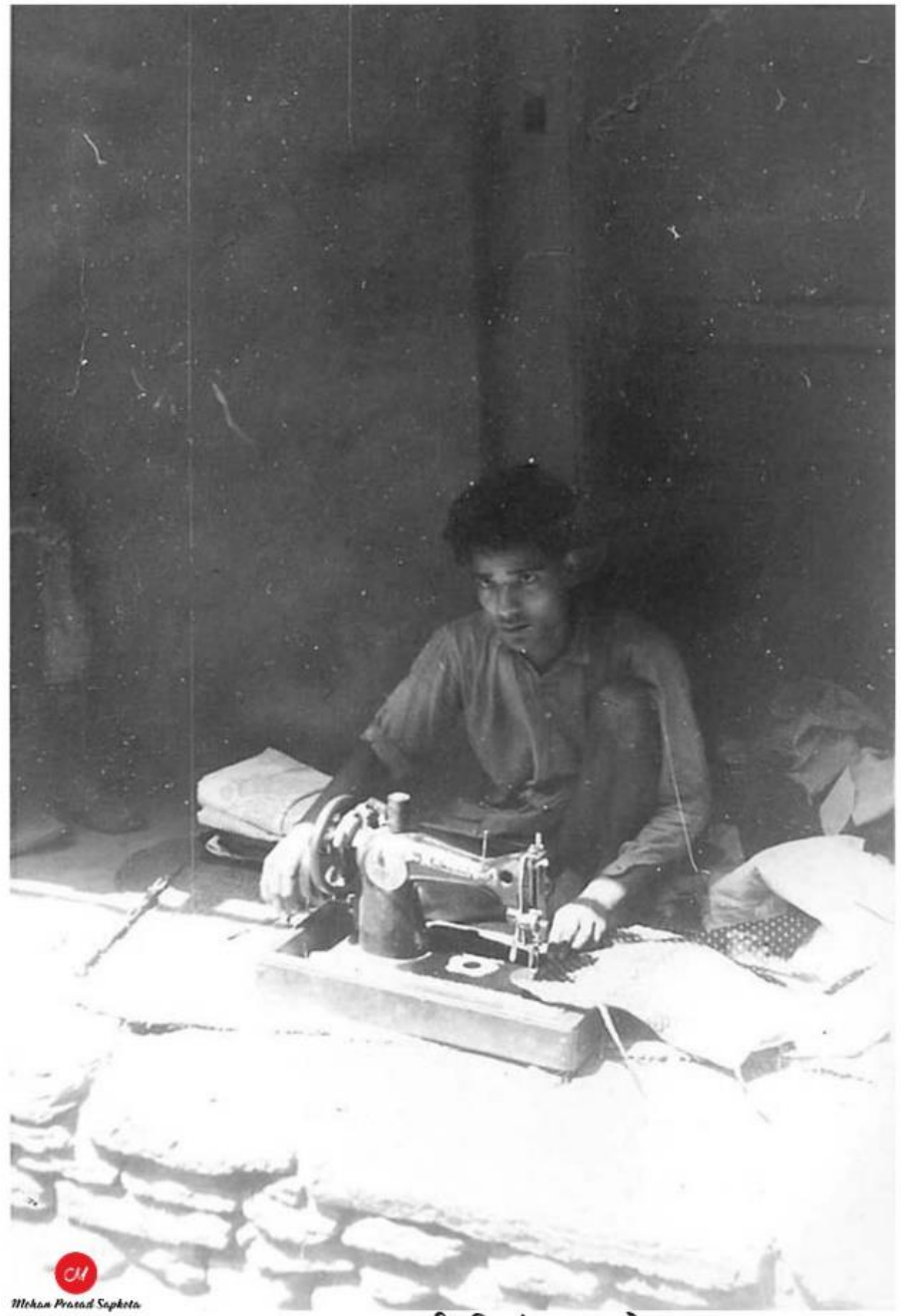

बाग्लुङ वा ? म्याग्दी, वि.सं.२०३० को दशक

Source : Dave Lewis (A PCV)

बाग्लुङ वा ? म्याग्दी, वि.सं.२०३० को दशक

Source : Dave Lewis (A PCV)

बाग्लुङ वा ? म्याग्दी, वि.सं.२०३० को दशक

Source : Dave Lewis (A PCV)

बाग्लुङ वा ? म्याग्दी, वि.सं.२०३० को दशक

Source : Dave Lewis (A PCV)

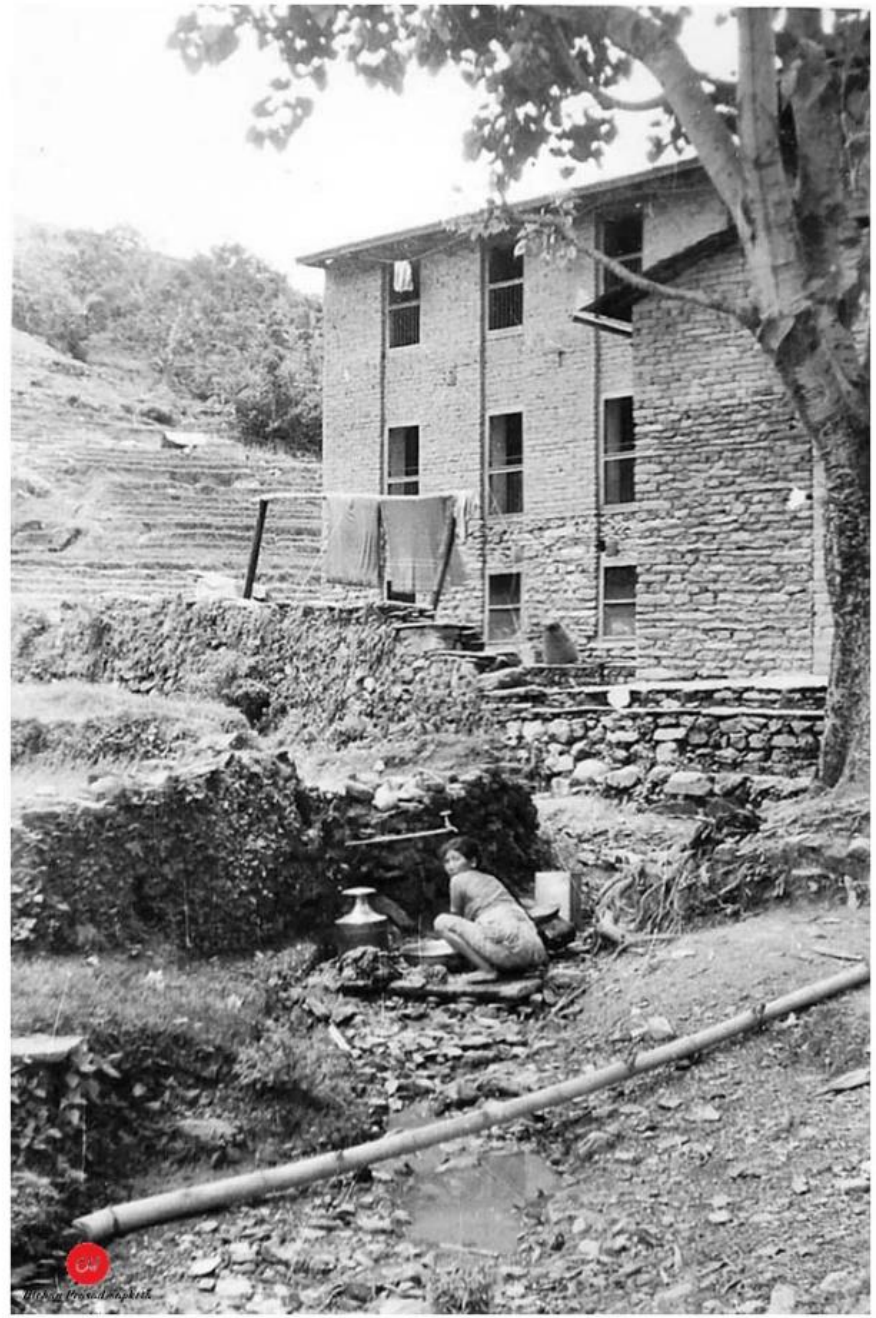

बाग्लुङ वा ? म्याग्दी, वि.सं.२०३० को दशक

Source : Dave Lewis (A PCV)

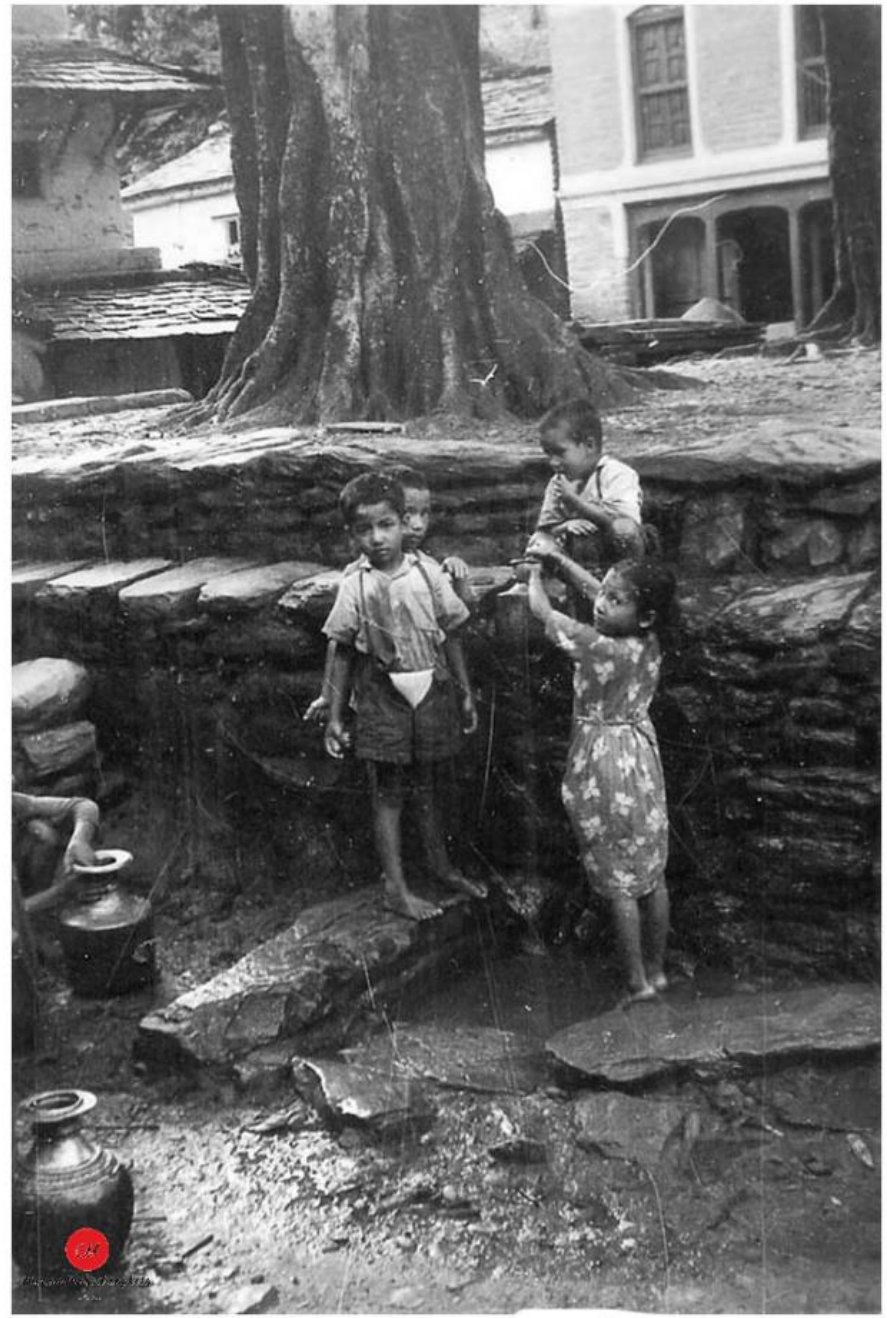

बाग्लुङ वा ? म्याग्दी, वि.सं.२०३० को दशक

Source : Dave Lewis (A PCV)

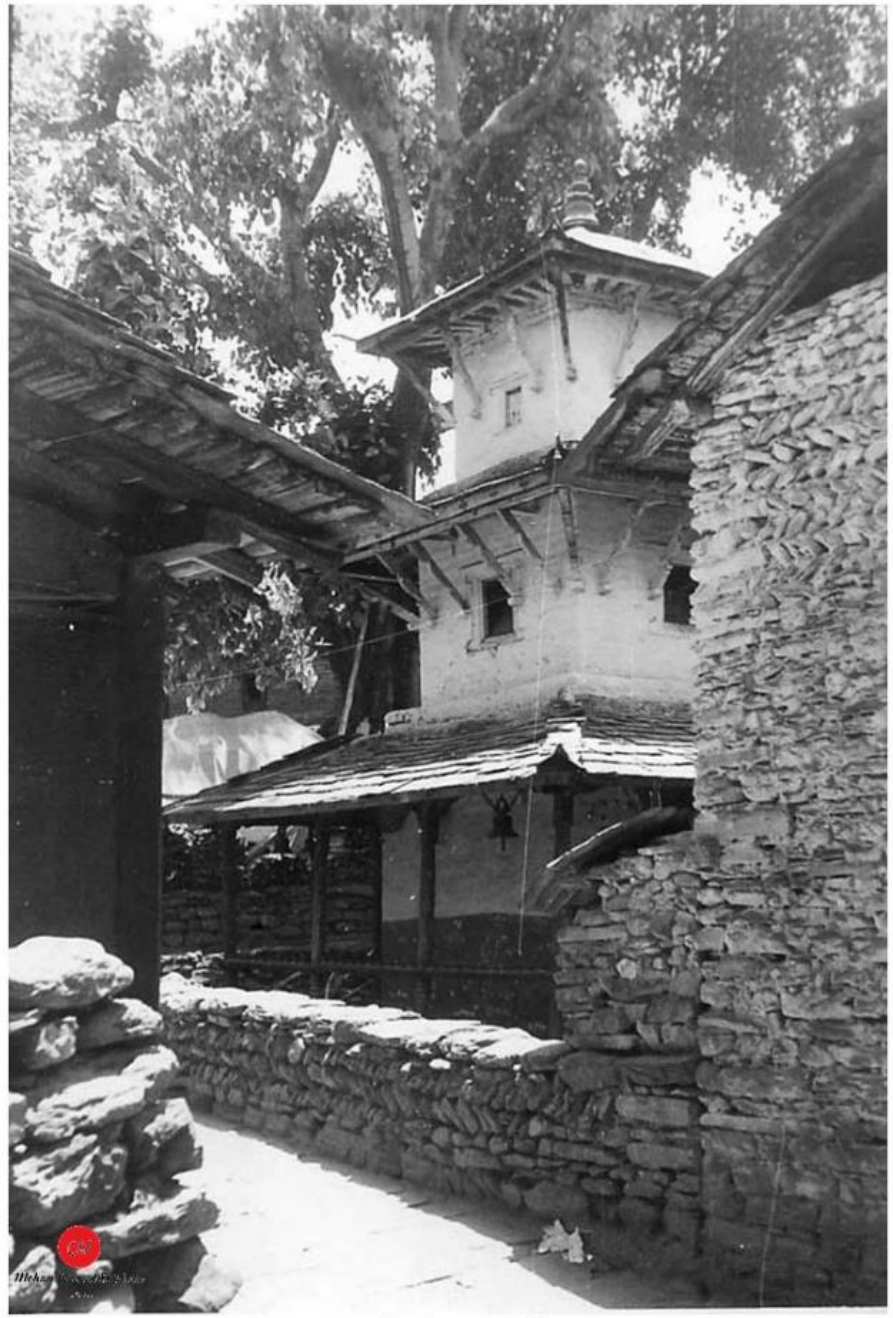

बाग्लुङ, वि.सं.२०३० को दशक

Source : Dave Lewis (A PCV)

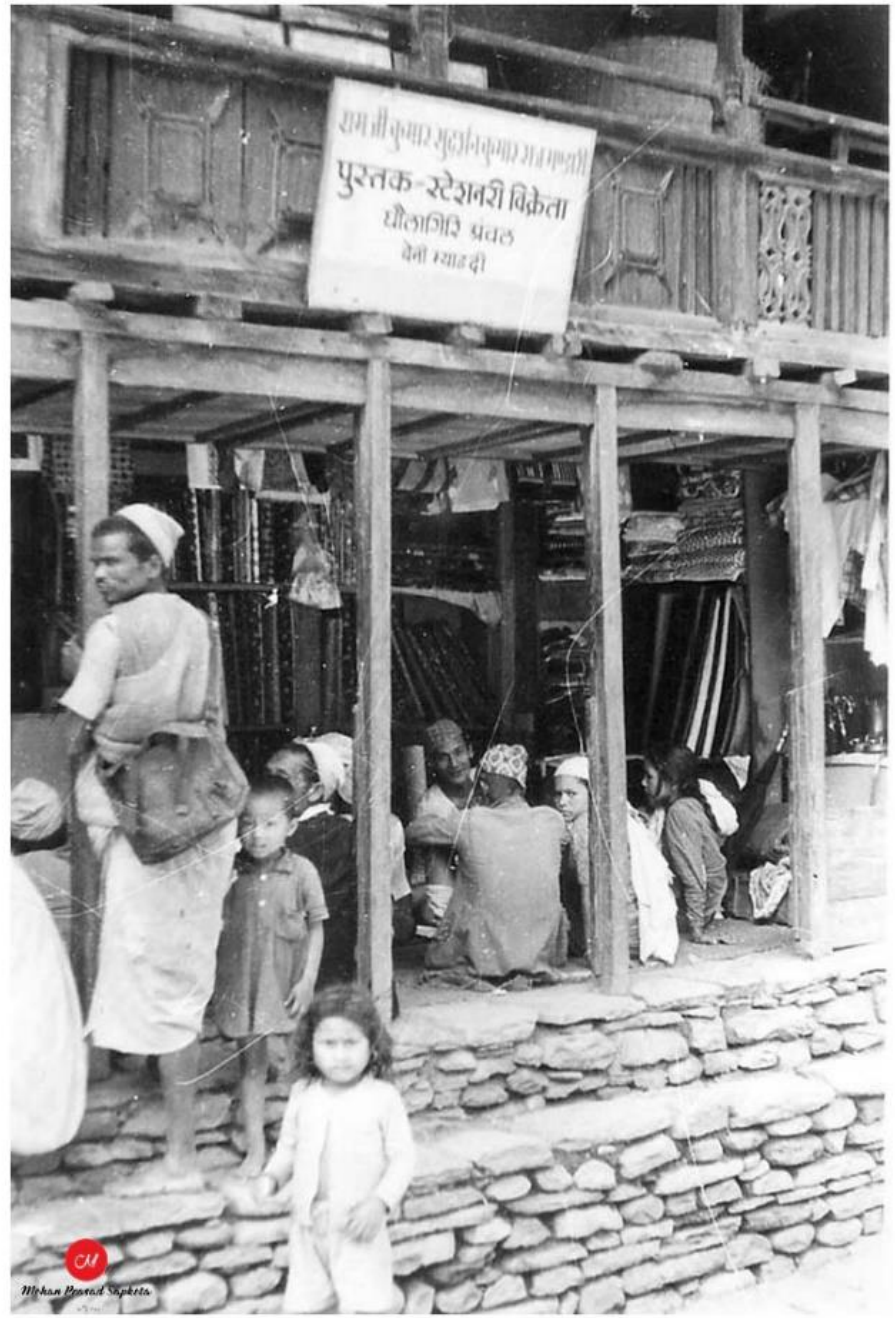

म्याग्दी, वि.सं.२०३० को दशक

Source : Dave Lewis (A PCV)

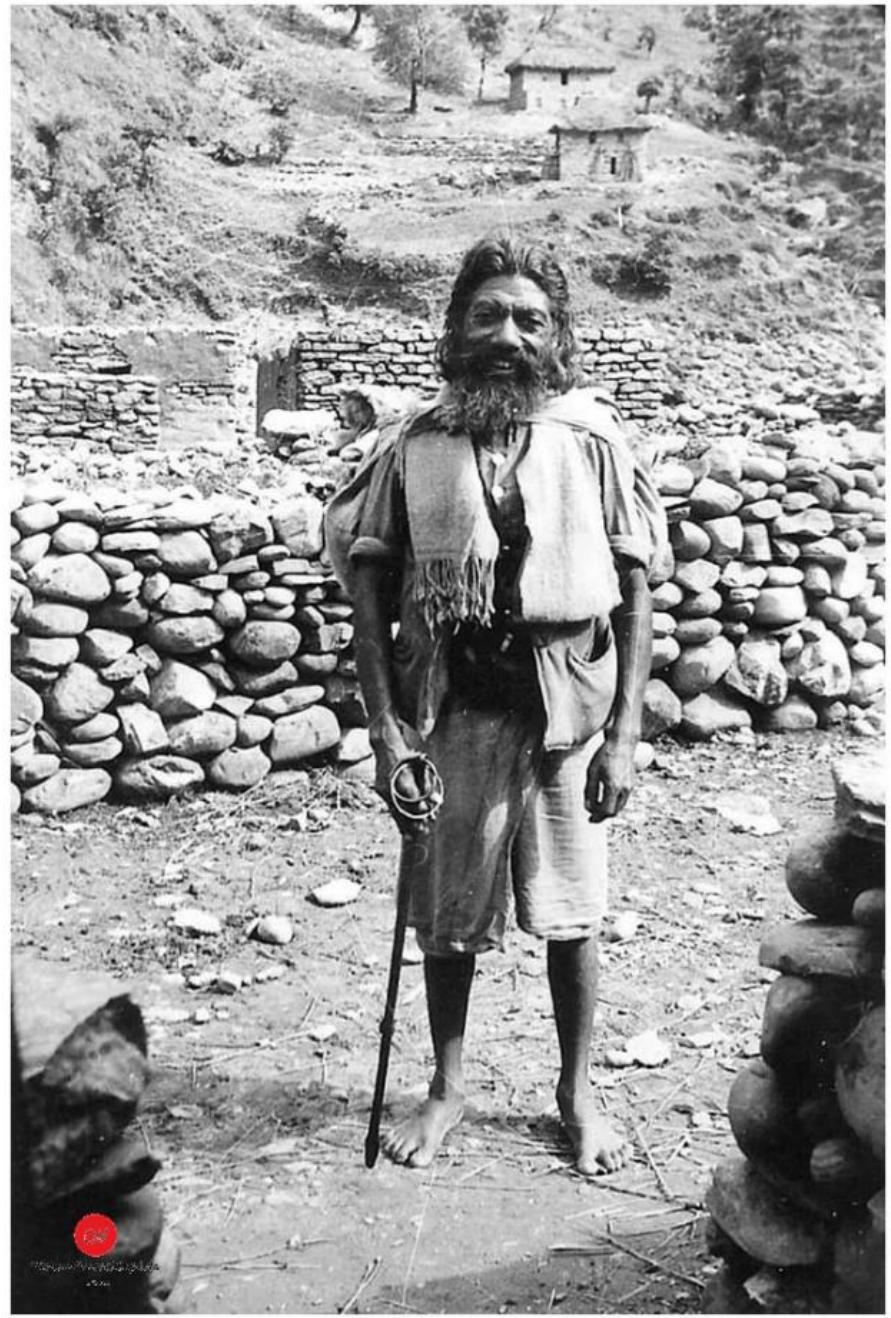

बाग्लुङ वा ? म्याग्दी, वि.सं.२०३० को दशक

Source : Dave Lewis (A PCV)

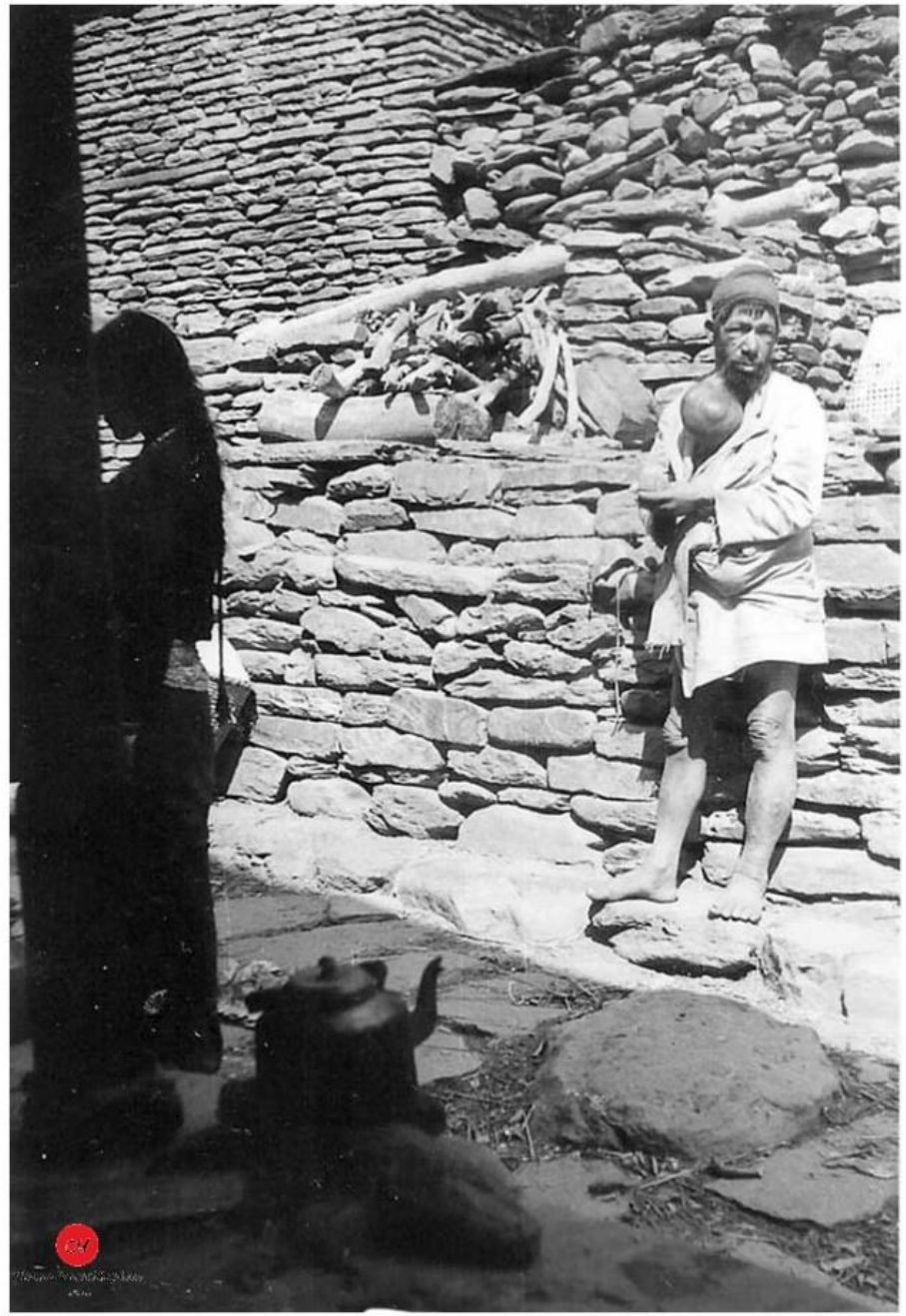

बाग्लुङ वा ? म्याग्दी, वि.सं.२०३० को दशक

Source : Dave Lewis (A PCV)

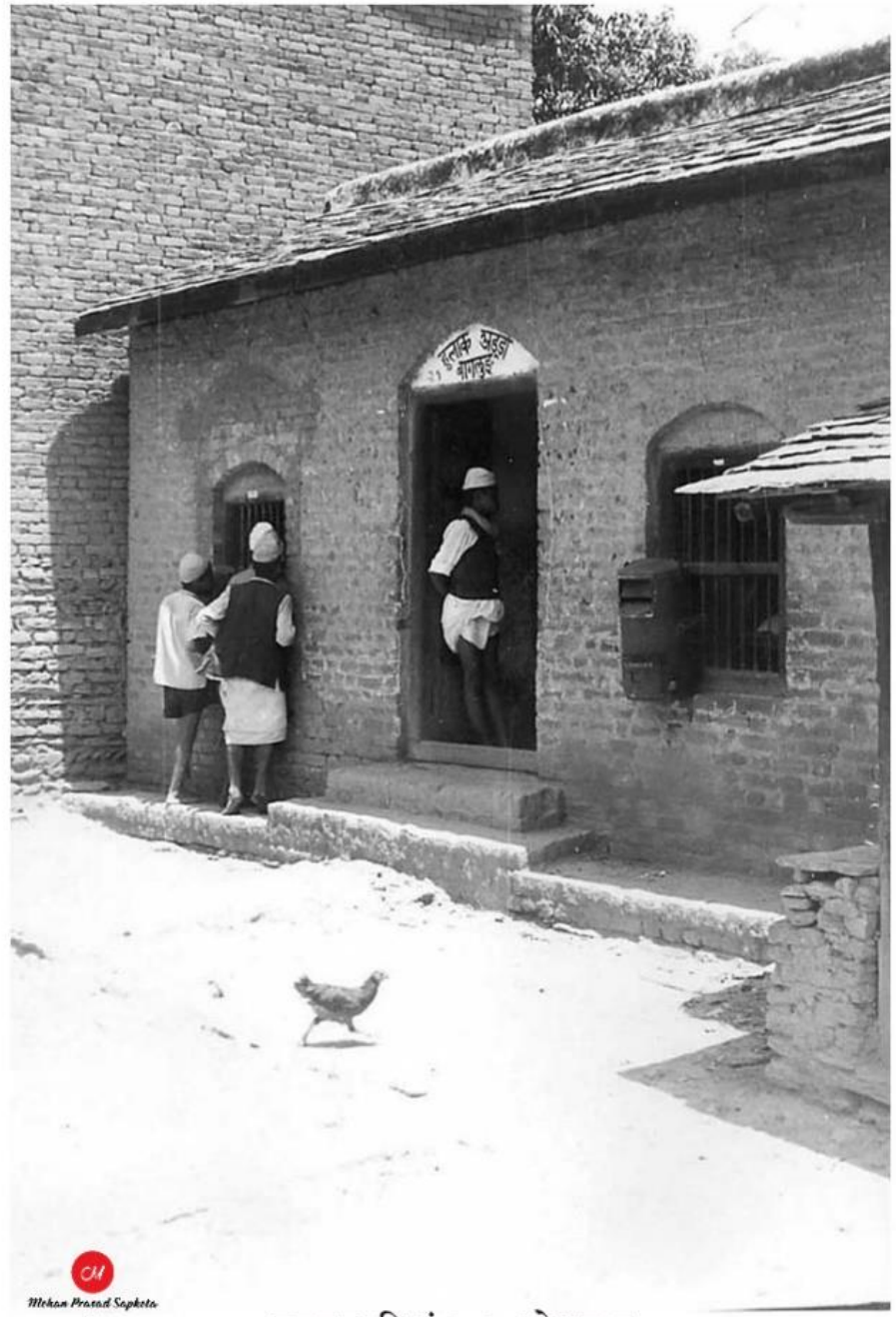

बाग्लुङ, वि.सं.२०३० को दशक

Source : Dave Lewis (A PCV)

बाग्लुङ वा ? म्याग्दी, वि.सं.२०३० को दशक

Source : Dave Lewis (A PCV)

बाग्लुङ वा ? म्याग्दी, वि.सं.२०३० को दशक

Source : Dave Lewis (A PCV)

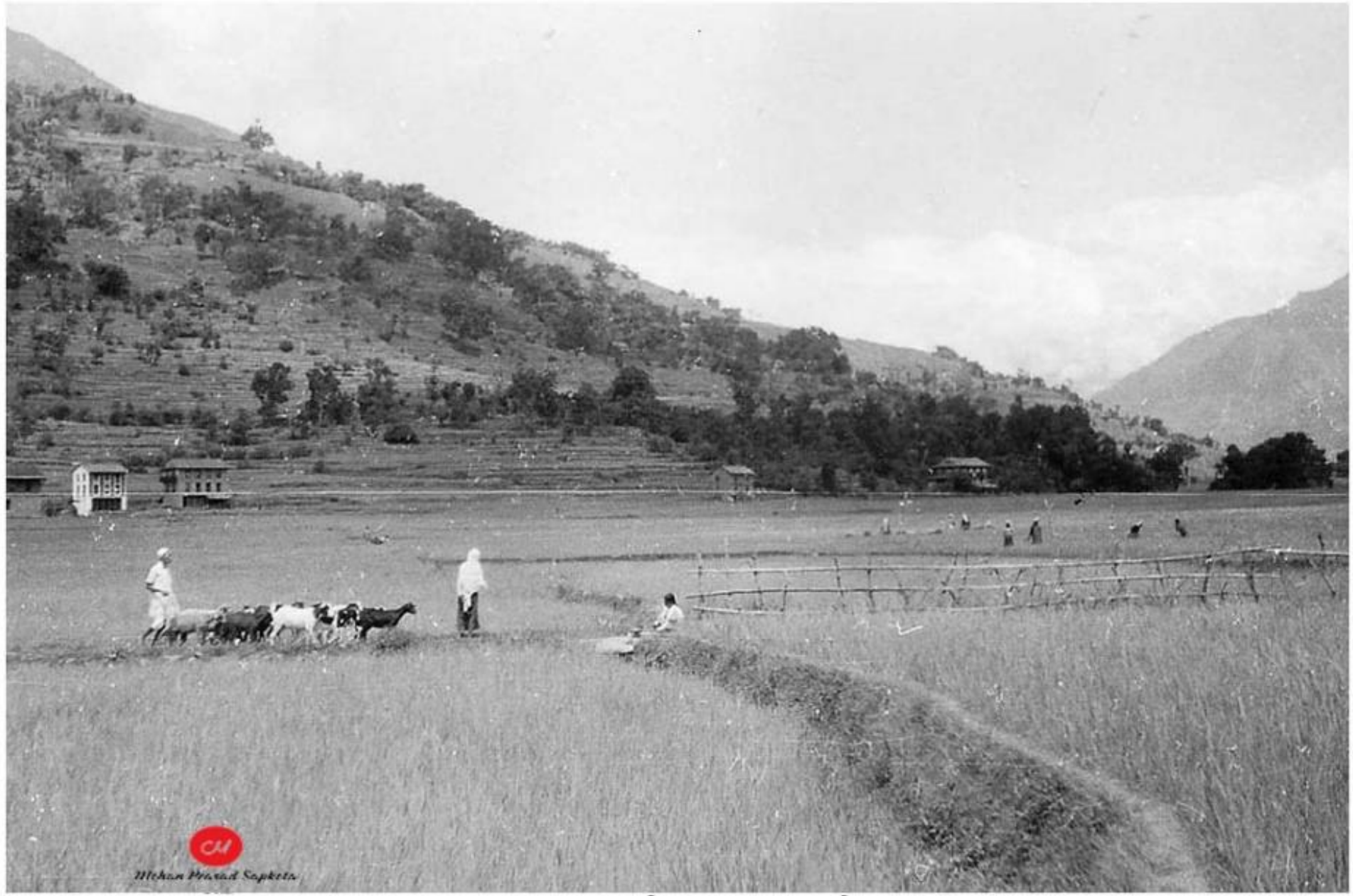

बाग्लुङ वा ? म्याग्दी, वि.सं.२०३० को दशक

Source : Dave Lewis (A PCV)

बाग्लुङ वा ? म्याग्दी, वि.सं.२०३० को दशक

Source : Dave Lewis (A PCV)

बाग्लुङ वा ? म्याग्दी, वि.सं.२०३० को दशक

Source : Dave Lewis (A PCV)

बाग्लुङ वा ? म्याग्दी, वि.सं.२०३० को दशक

Source : Dave Lewis (A PCV)

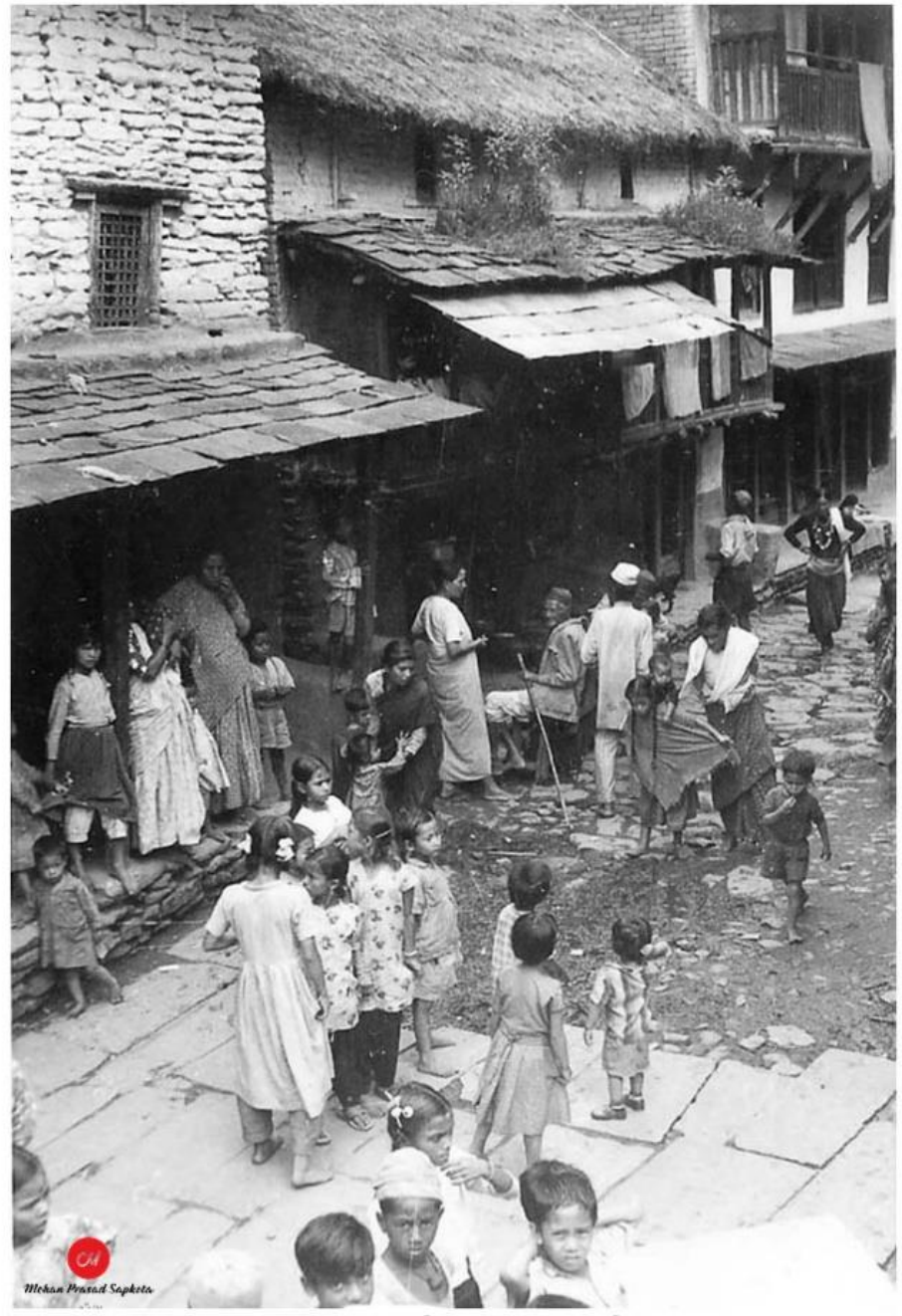

बाग्लुङ वा ? म्याग्दी, वि.सं.२०३० को दशक

Source : Dave Lewis (A PCV)

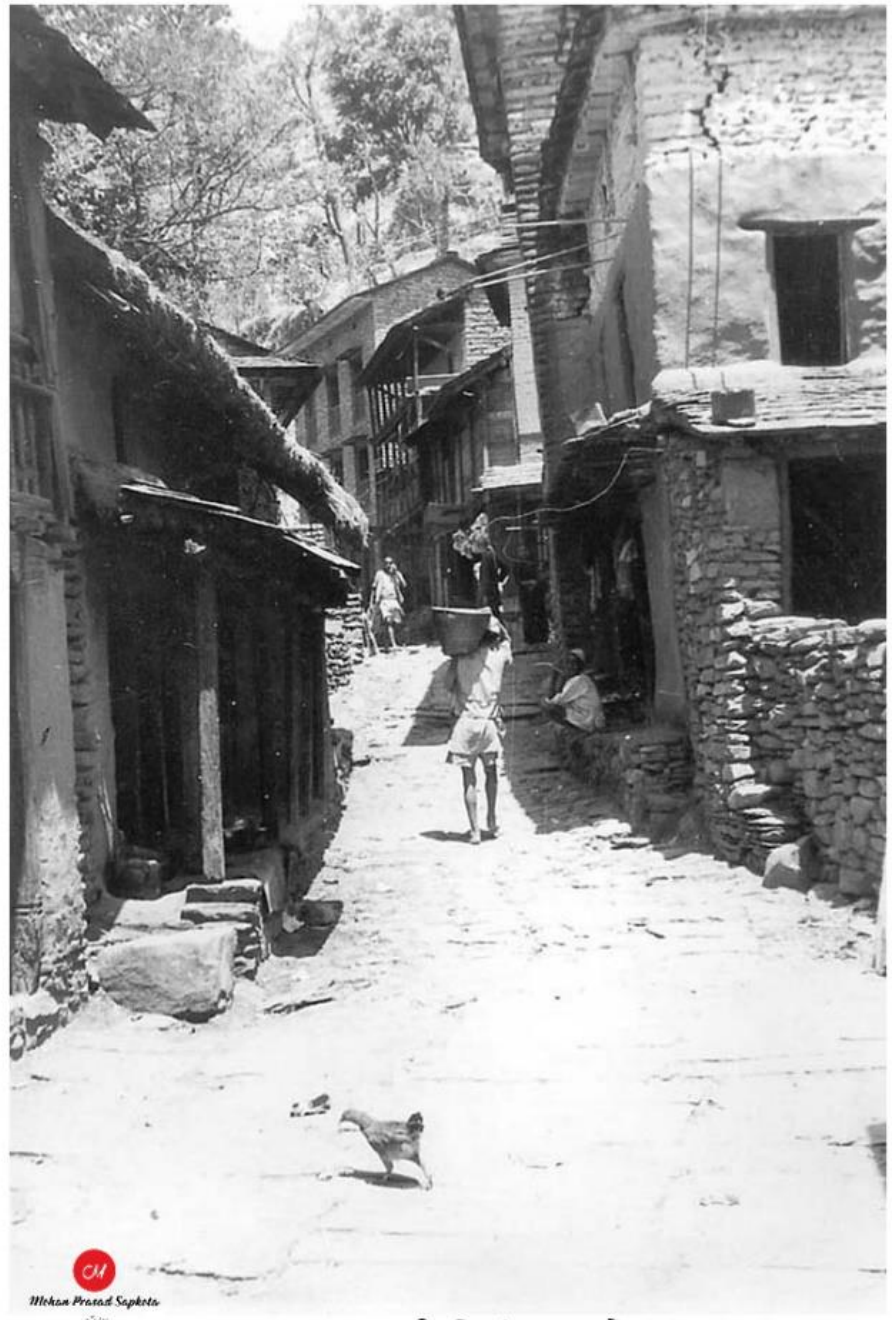

बाग्लुङ वा ? म्याग्दी, वि.सं.२०३० को दशक

Source : Dave Lewis (A PCV)

बाग्लुङ वा ? म्याग्दी, वि.सं.२०३० को दशक

Source : Dave Lewis (A PCV)

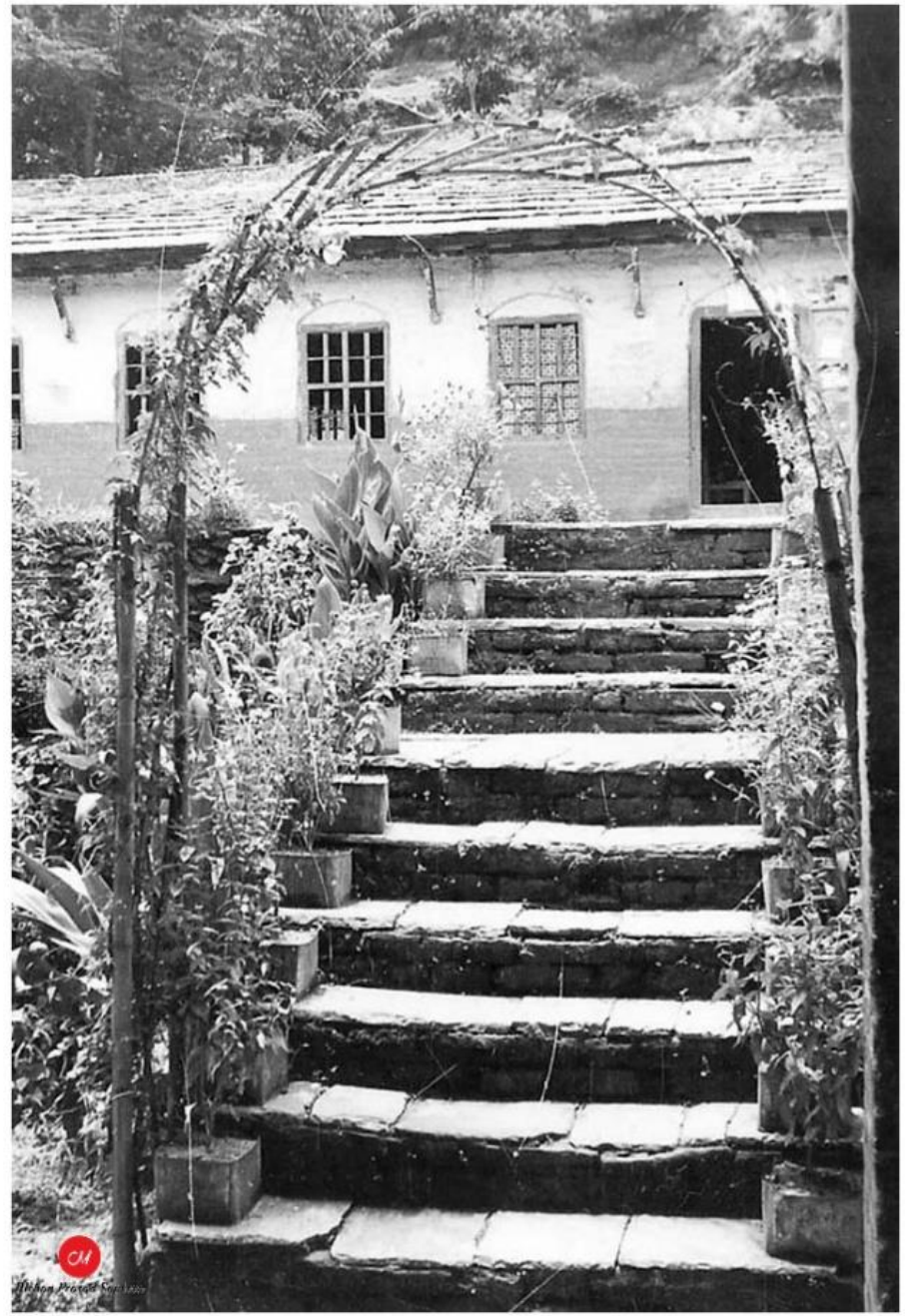

बाग्लुङ वा ? म्याग्दी, वि.सं.२०३० को दशक

Source : Dave Lewis (A PCV)

बाग्लुङ वा ? म्याग्दी, वि.सं.२०३० को दशक

Source : Dave Lewis (A PCV)

बाग्लुङ वा ? म्याग्दी, वि.सं.२०३० को दशक

Source : Dave Lewis (A PCV)

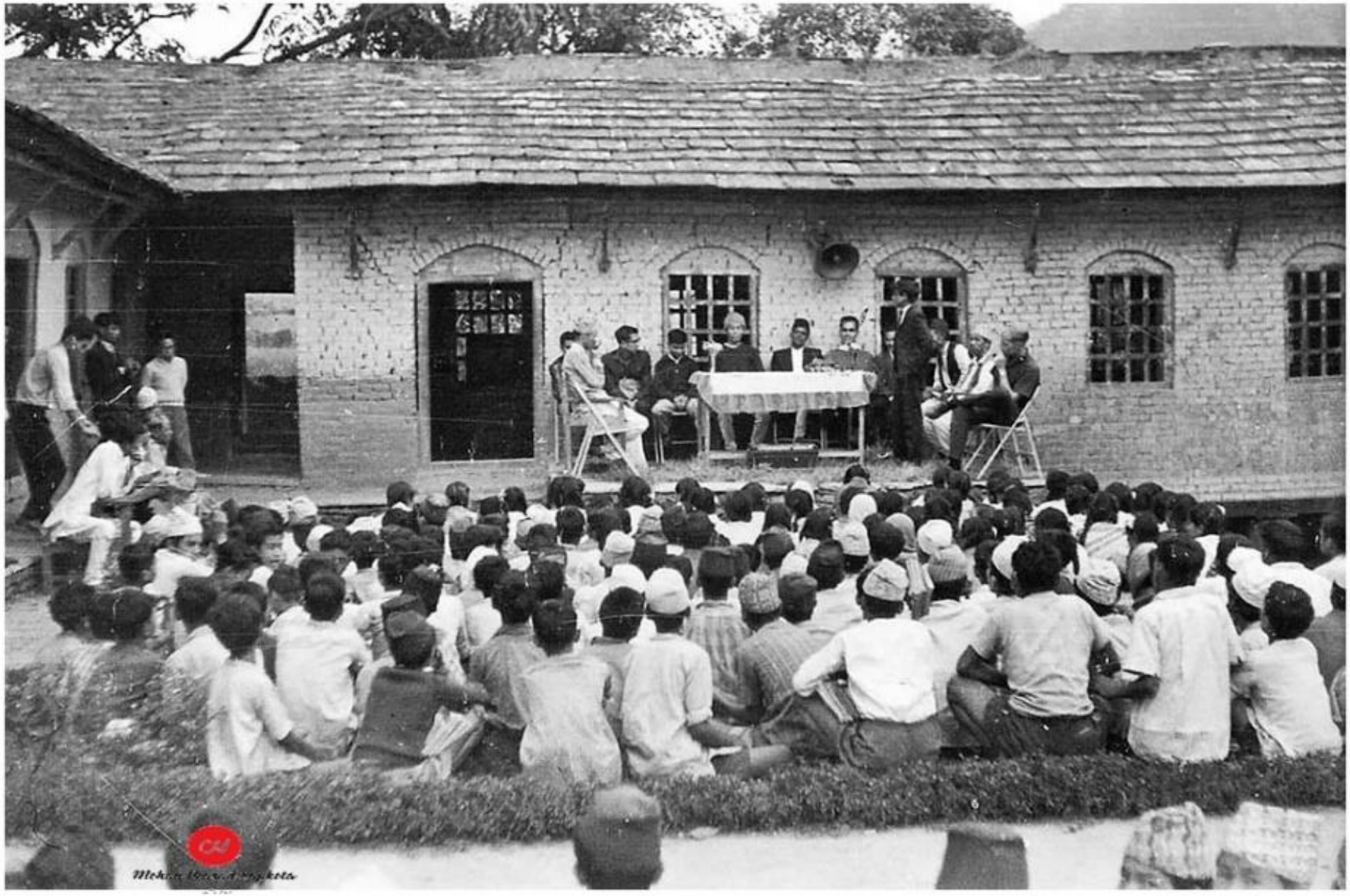

बाग्लुङ वा ? म्याग्दी, वि.सं.२०३० को दशक

Source : Dave Lewis (A PCV)

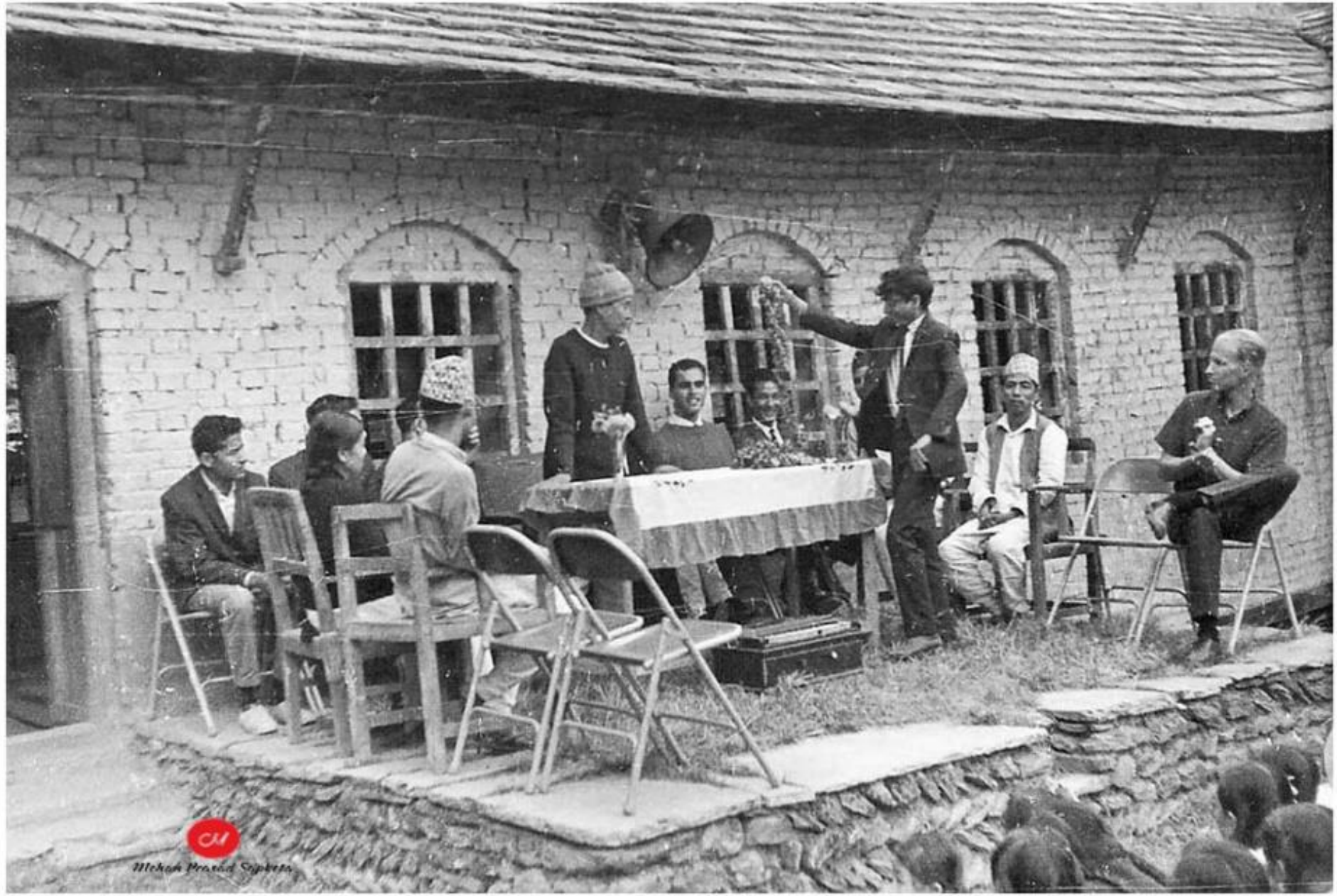

बाग्लुङ वा ? म्याग्दी, वि.सं.२०३० को दशक

Source : Dave Lewis (A PCV)

बाग्लुङ वा ? म्याग्दी, वि.सं.२०३० को दशक

Source : Dave Lewis (A PCV)

बाग्लुङ वा ? म्याग्दी, वि.सं.२०३० को दशक

Source : Dave Lewis (A PCV)

बाग्लुङ वा ? म्याग्दी, वि.सं.२०३० को दशक

Source : Dave Lewis (A PCV)

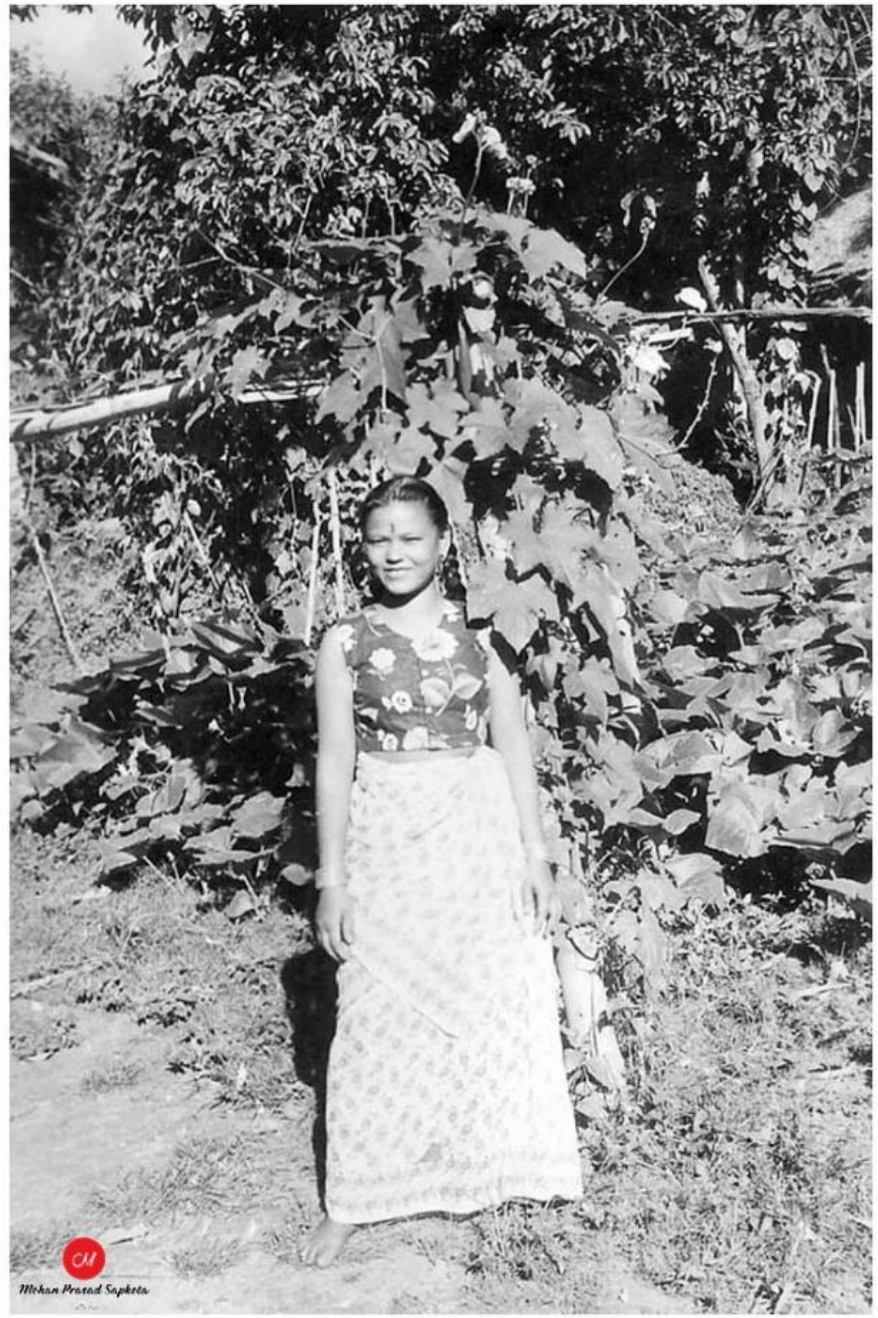

बाग्लुङ वा ? म्याग्दी, वि.सं.२०३० को दशक

Source : Dave Lewis (A PCV)

बाग्लुङ वा ? म्याग्दी, वि.सं.२०३० को दशक

Source : Dave Lewis (A PCV)

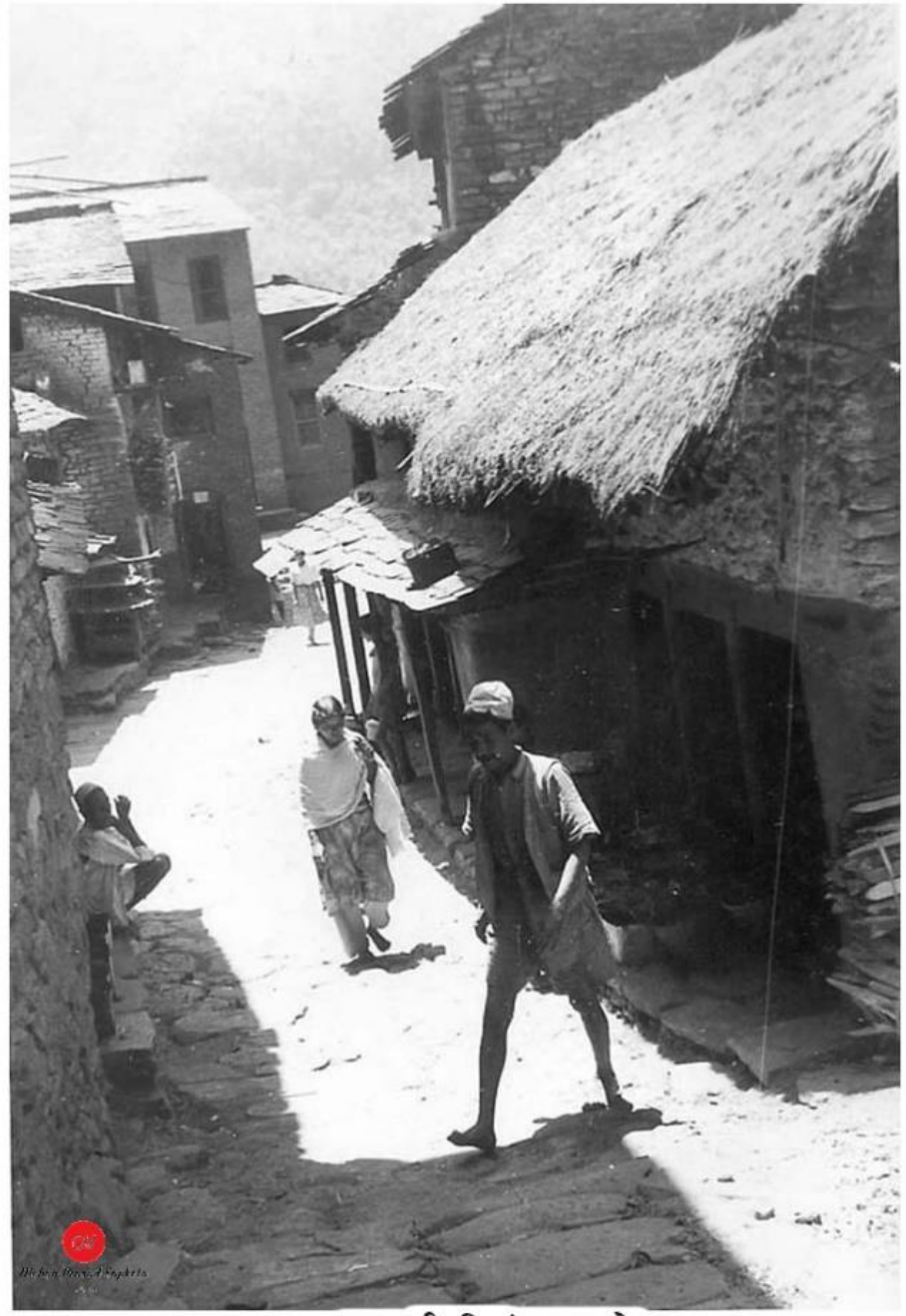

बाग्लुङ वा ? म्याग्दी, वि.सं.२०३० को दशक

Source : Dave Lewis (A PCV)

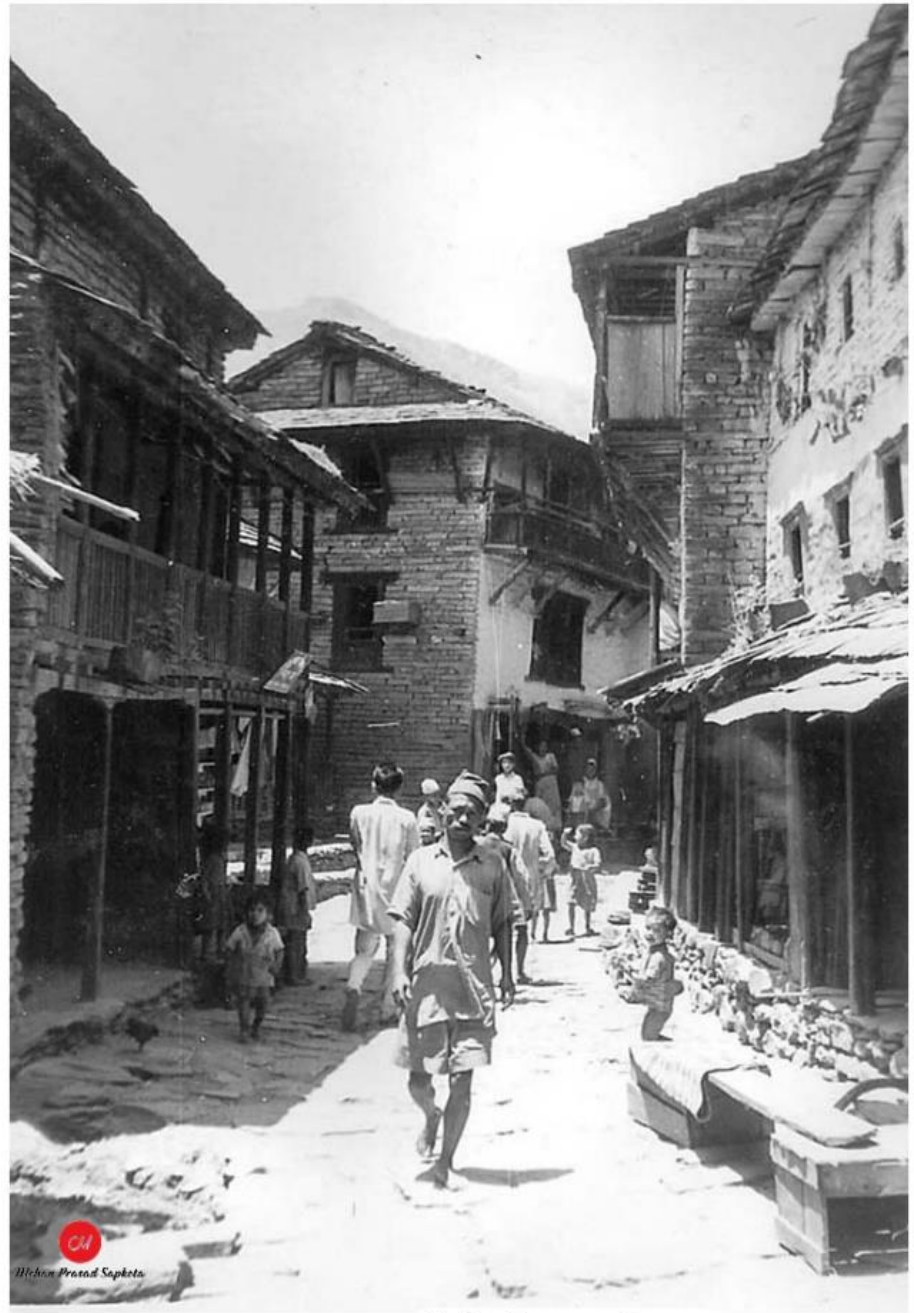

बाग्लुङ वा ? म्याग्दी, वि.सं.२०३० को दशक

Source : Dave Lewis (A PCV)

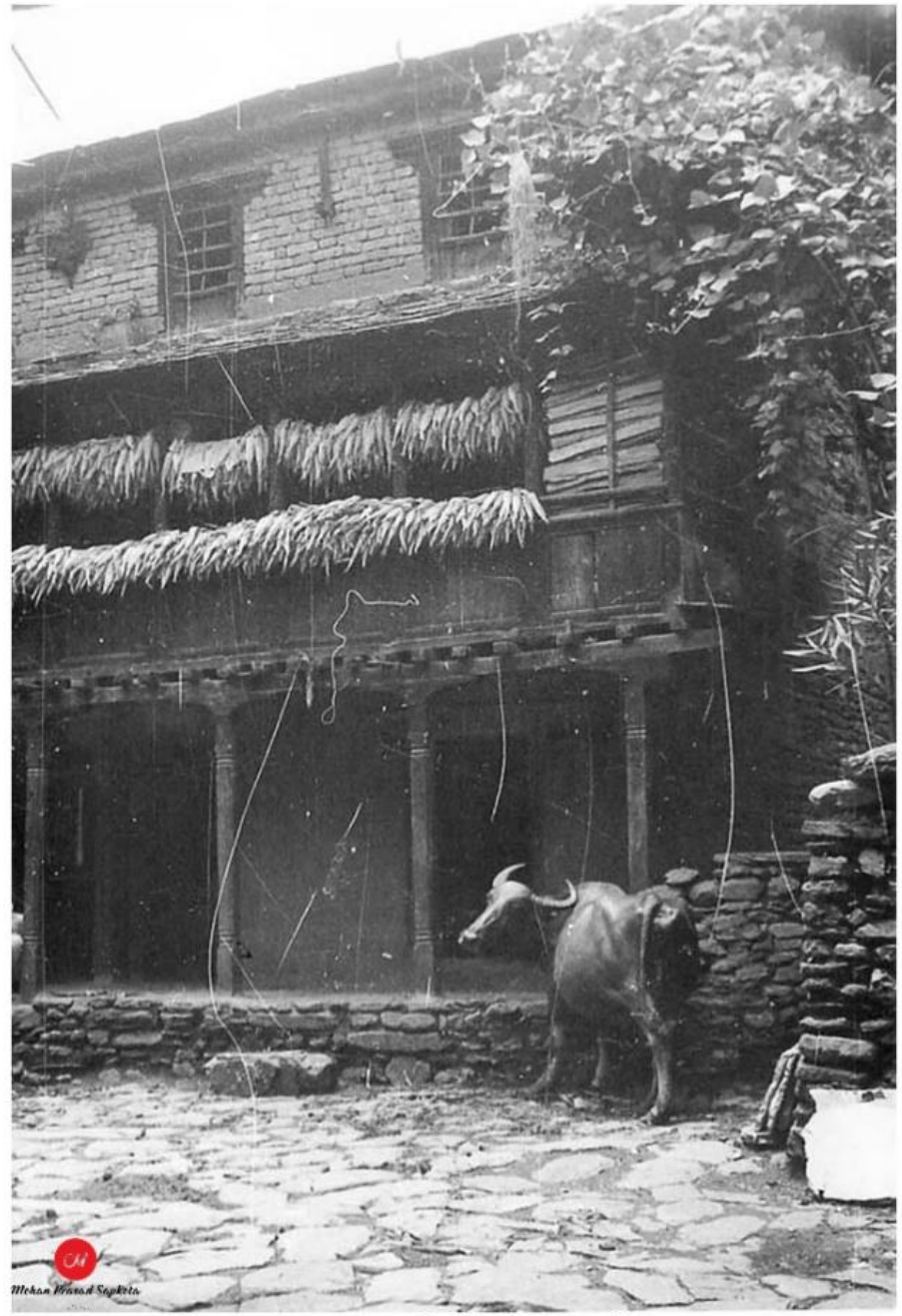

बाग्लुङ वा ? म्याग्दी, वि.सं.२०३० को दशक

Source : Dave Lewis (A PCV)

बाग्लुङ वा ? म्याग्दी, वि.सं.२०३० को दशक

Source : Dave Lewis (A PCV)

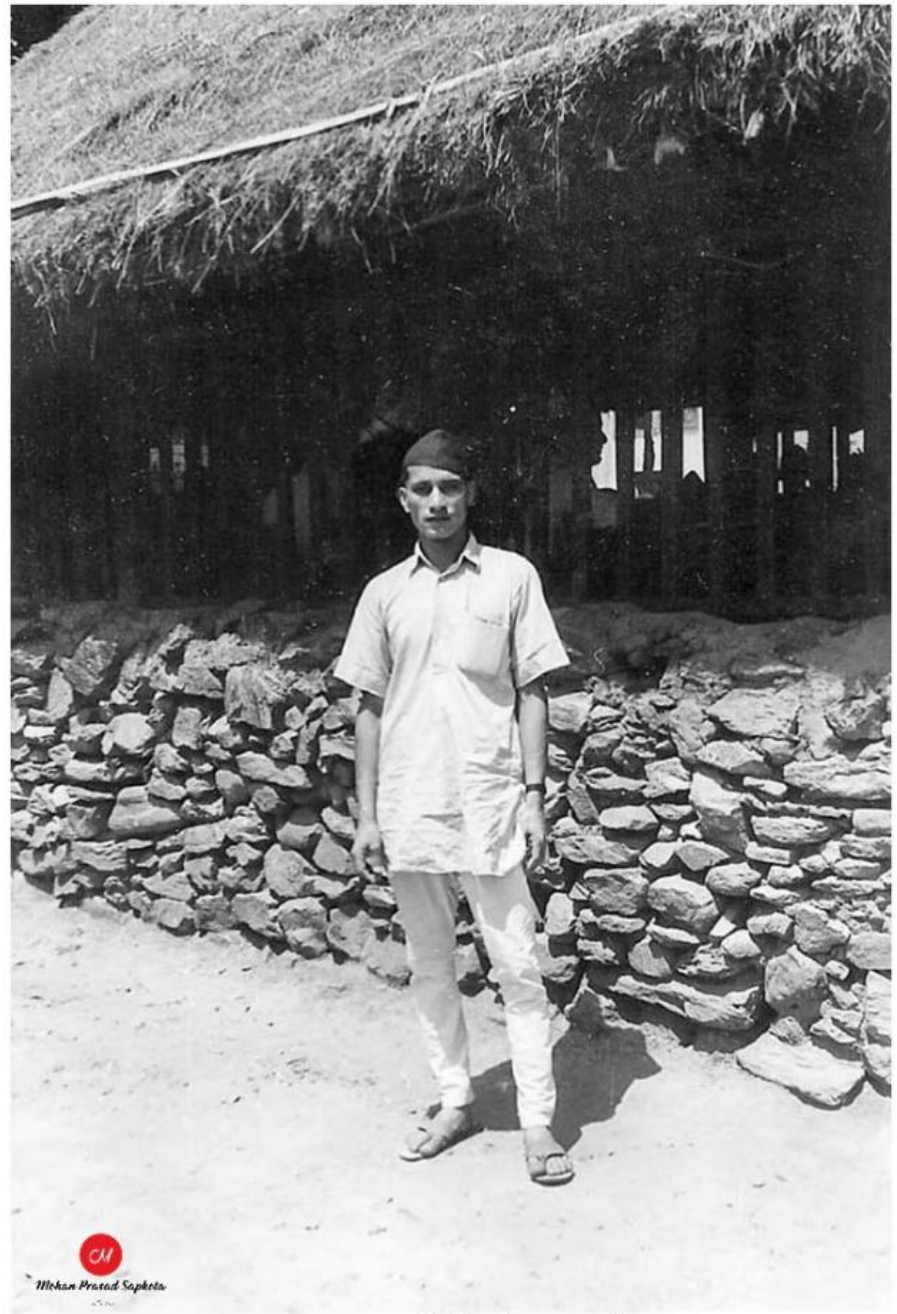

बाग्लुङ वा ? म्याग्दी, वि.सं.२०३० को दशक

Source : Dave Lewis (A PCV)

बाग्लुङ वा ? म्याग्दी, वि.सं.२०३० को दशक

Source : Dave Lewis (A PCV)

बाग्लुङ वा ? म्याग्दी, वि.सं.२०३० को दशक

Source : Dave Lewis (A PCV)

बाग्लुङ वा ? म्याग्दी, वि.सं.२०३० को दशक

Source : Dave Lewis (A PCV)

बाग्लुङ वा ? म्याग्दी, वि.सं.२०३० को दशक

Source : Dave Lewis (A PCV)

बाग्लुङ वा ? म्याग्दी, वि.सं.२०३० को दशक

Source : Dave Lewis (A PCV)

बाग्लुङ वा ? म्याग्दी, वि.सं.२०३० को दशक

Source : Dave Lewis (A PCV)

बाग्लुङ वा ? म्याग्दी, वि.सं.२०३० को दशक

Source : Dave Lewis (A PCV)

बाग्लुङ वा ? म्याग्दी, वि.सं.२०३० को दशक

Source : Dave Lewis (A PCV)

बाग्लुङ वा ? म्याग्दी, वि.सं.२०३० को दशक

Source : Dave Lewis (A PCV)

बाग्लुङ वा ? म्याग्दी, वि.सं.२०३० को दशक

Source : Dave Lewis (A PCV)

बाग्लुङ वा ? म्याग्दी, वि.सं.२०३० को दशक

Source : Dave Lewis (A PCV)

बाग्लुङ वा ? म्याग्दी, वि.सं.२०३० को दशक

Source : Dave Lewis (A PCV)

बाग्लुङ वा ? म्याग्दी, वि.सं.२०३० को दशक

Source : Dave Lewis (A PCV)

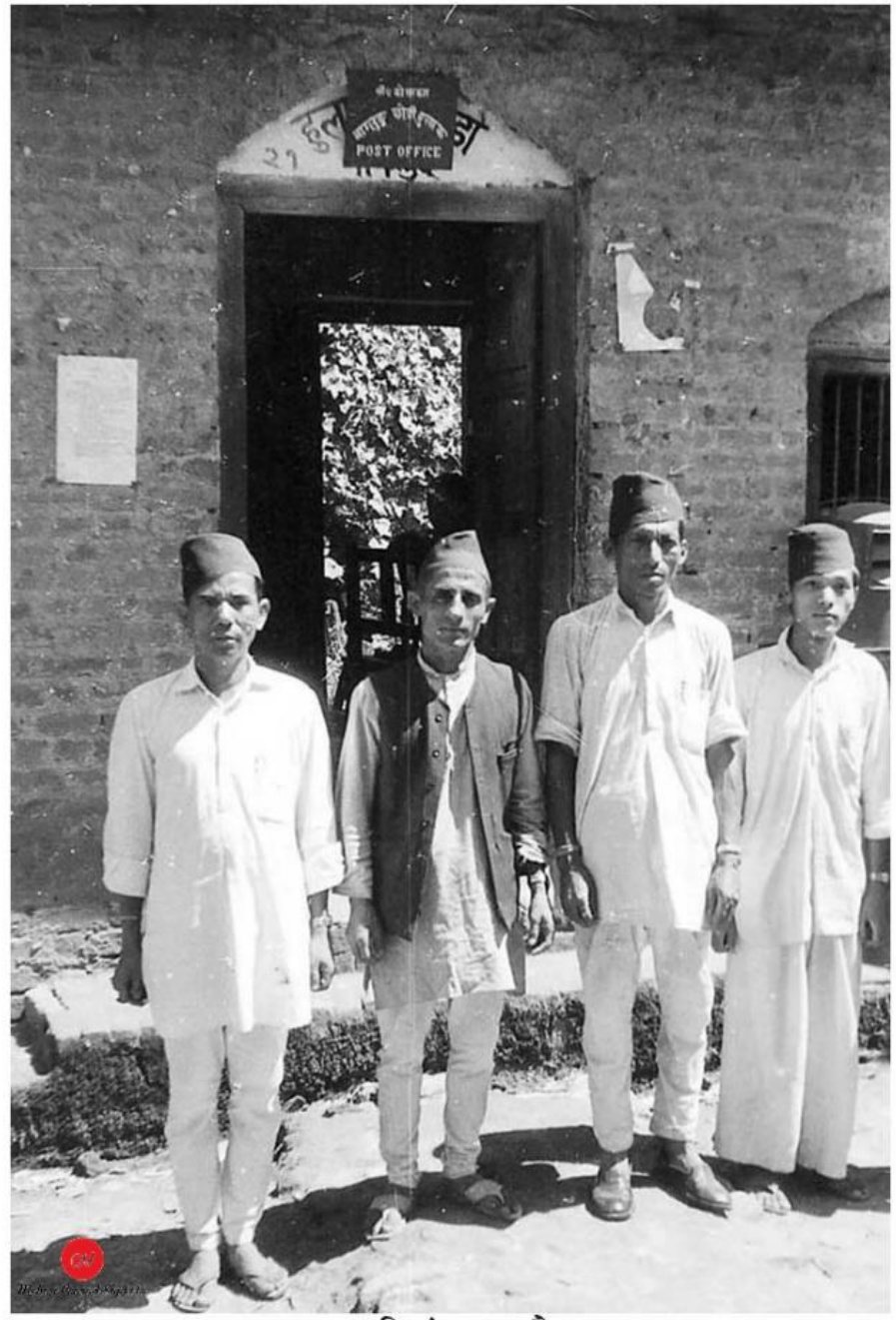

बाग्लुङ, वि.सं.२०३० को दशक

Source : Dave Lewis (A PCV)

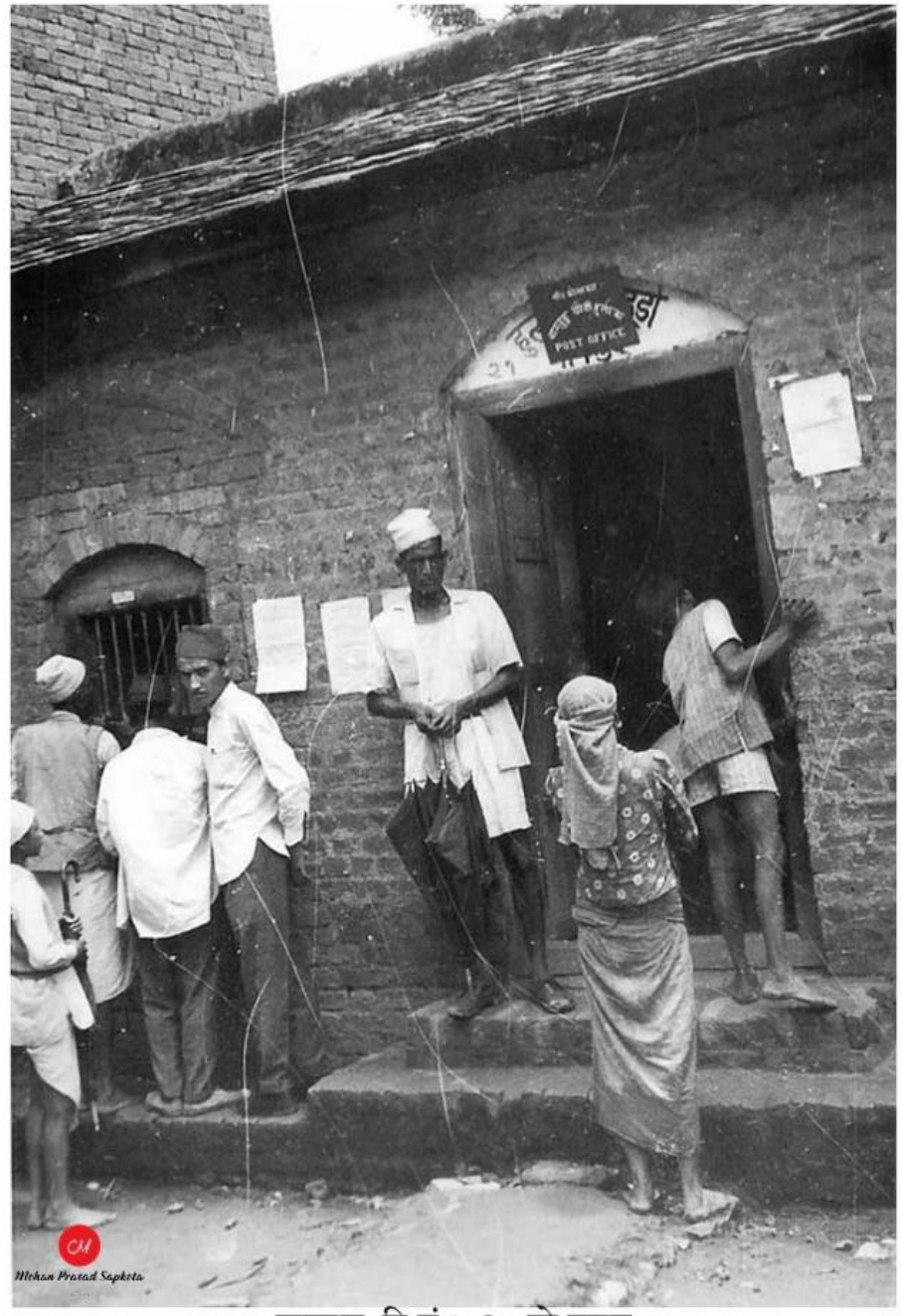

बाग्लुङ, वि.सं.२०३० को दशक

Source : Dave Lewis (A PCV)

बाग्लुङ वा ? म्याग्दी, वि.सं.२०३० को दशक

Source : Dave Lewis (A PCV)

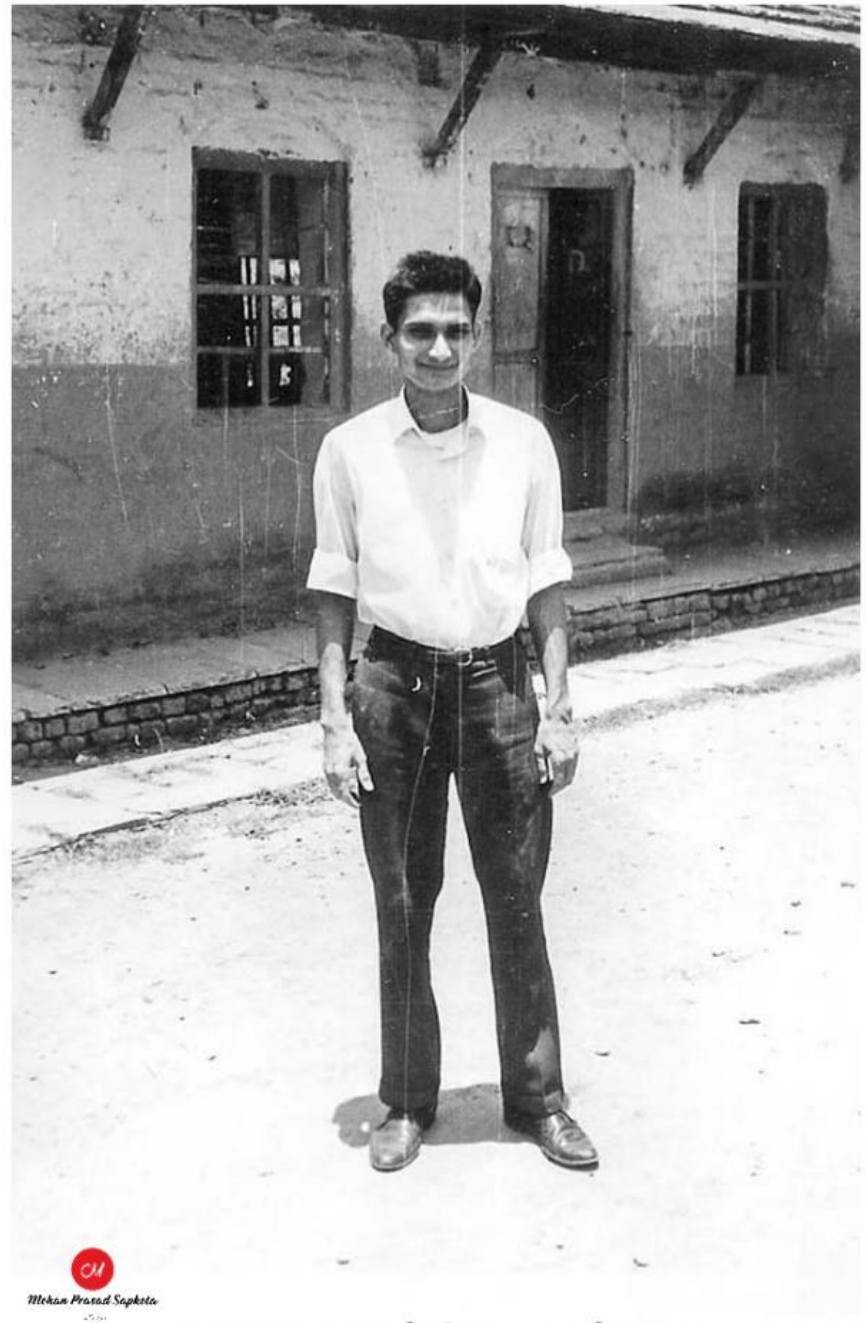

बाग्लुङ वा ? म्याग्दी, वि.सं.२०३० को दशक

Source : Dave Lewis (A PCV)

बाग्लुङ वा ? म्याग्दी, वि.सं.२०३० को दशक

Source : Dave Lewis (A PCV)

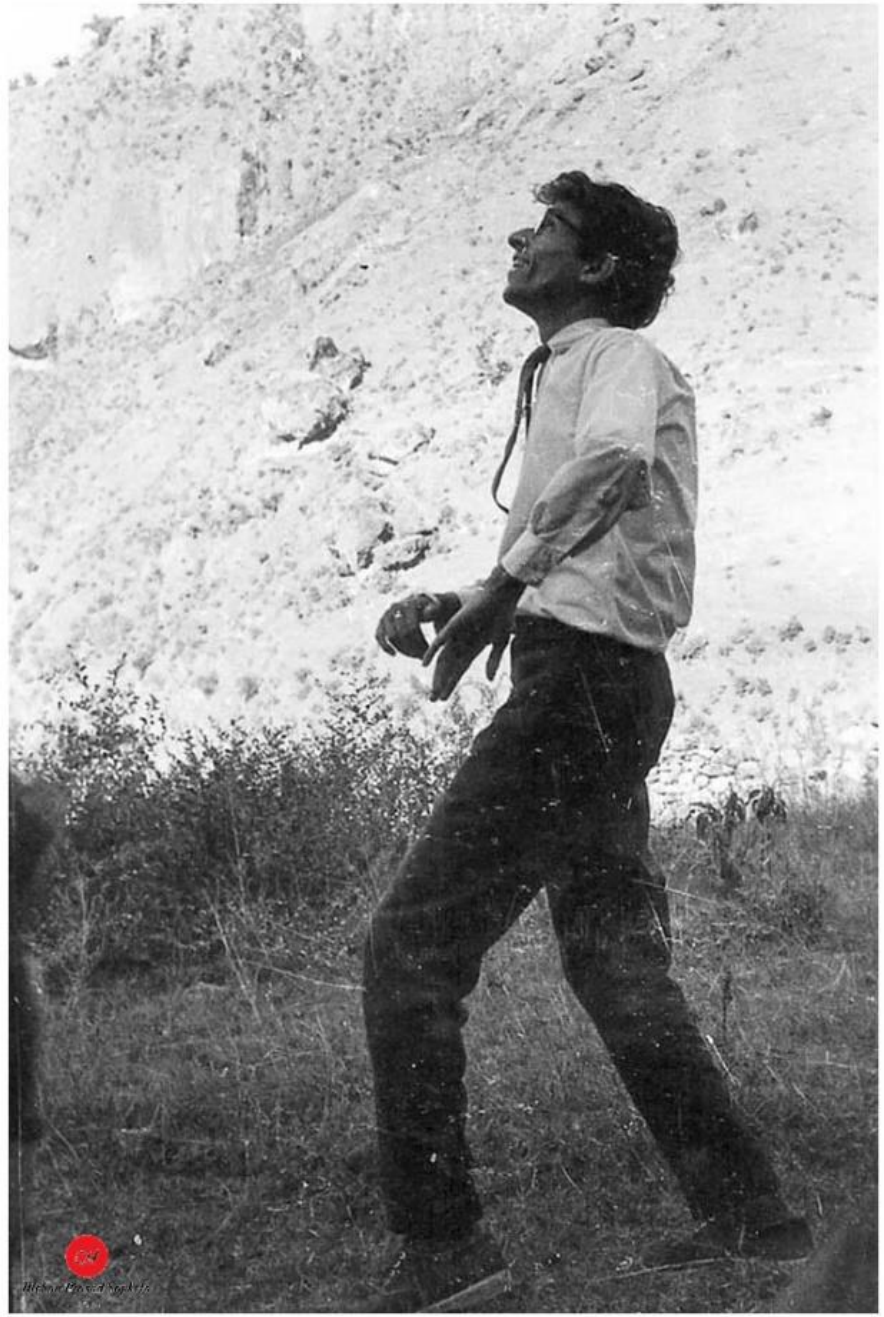

बाग्लुङ वा ? म्याग्दी, वि.सं.२०३० को दशक

Source : Dave Lewis (A PCV)

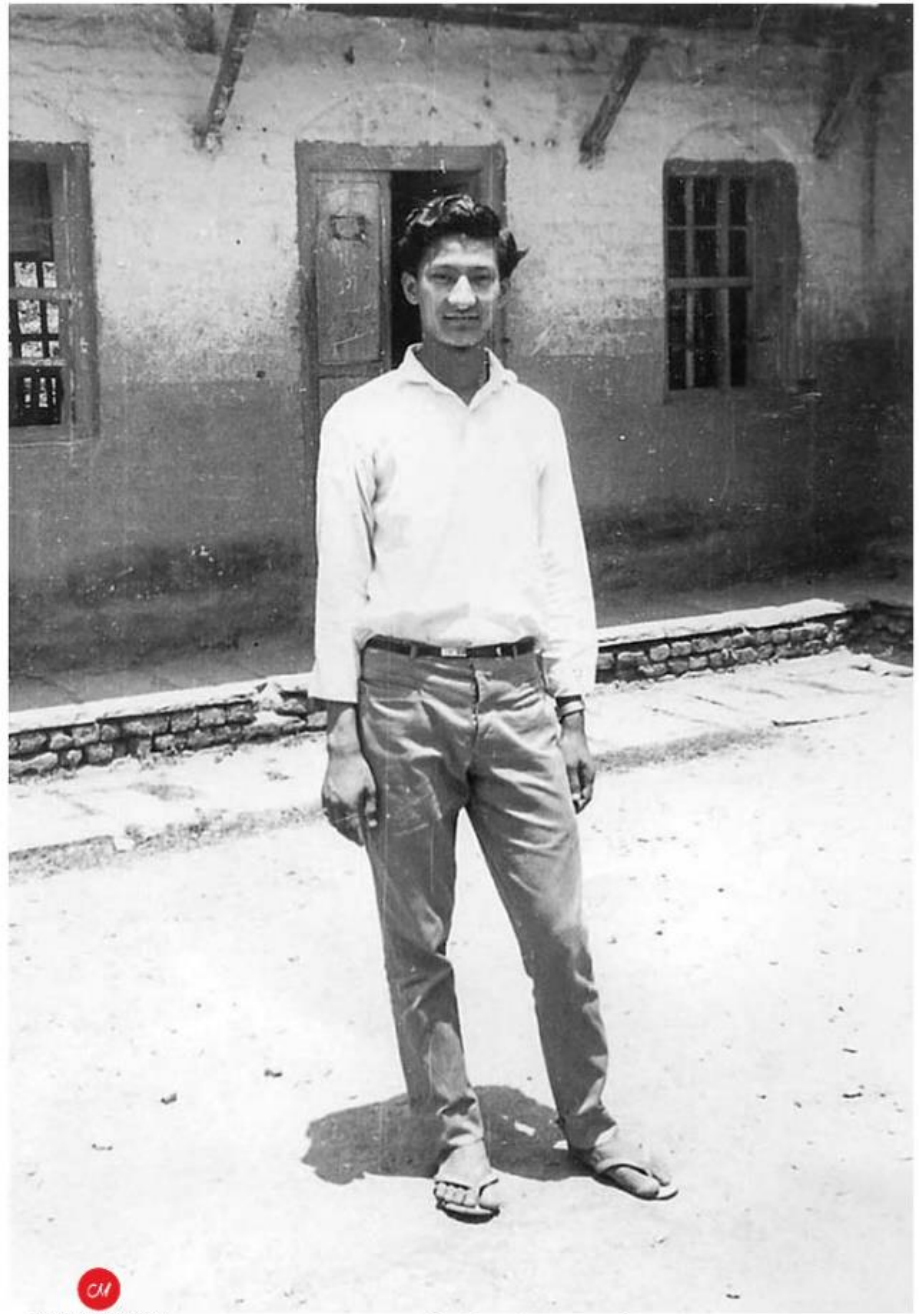

बाग्लुङ वा ? म्याग्दी, वि.सं.२०३० को दशक

Source : Dave Lewis (A PCV)

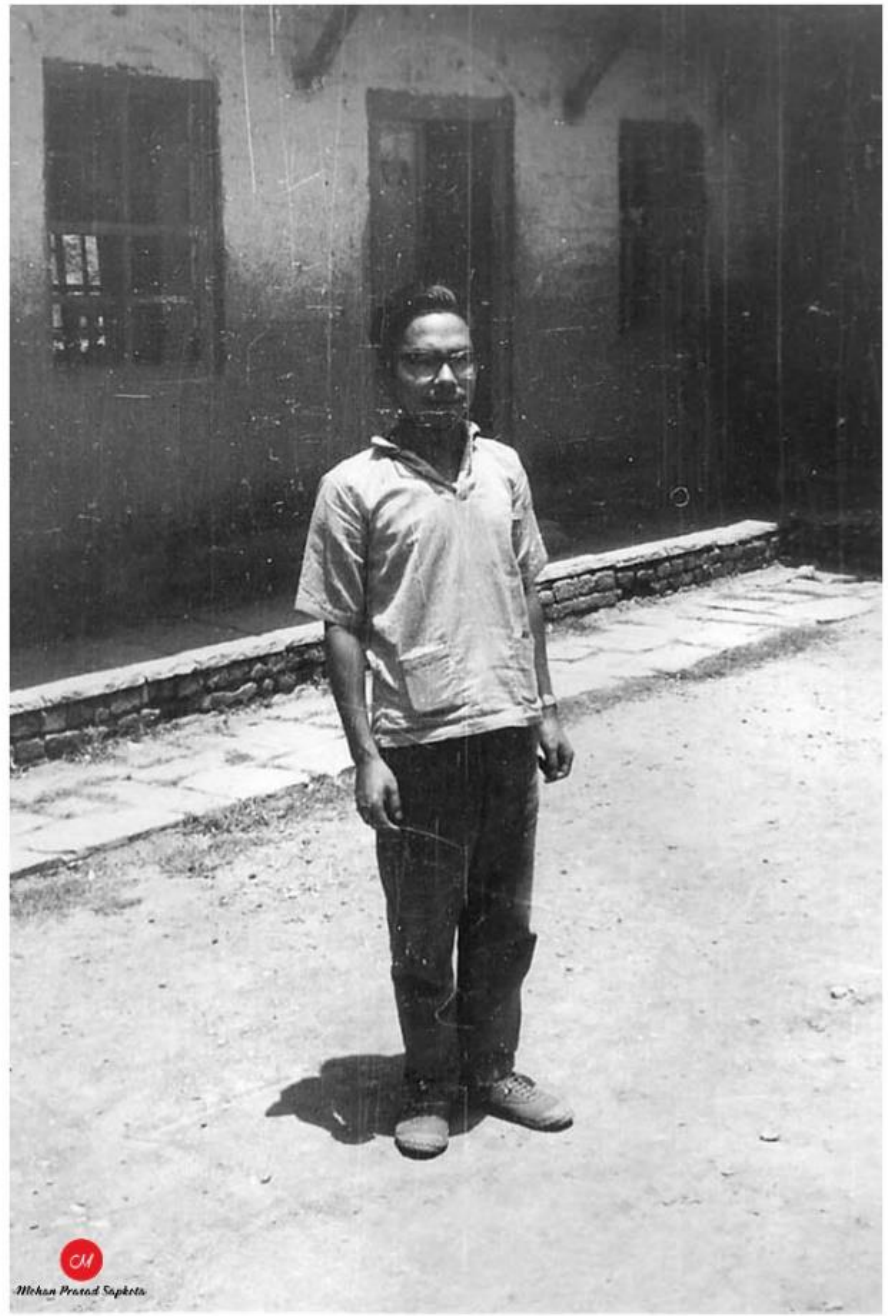

बाग्लुङ वा ? म्याग्दी, वि.सं.२०३० को दशक

Source : Dave Lewis (A PCV)

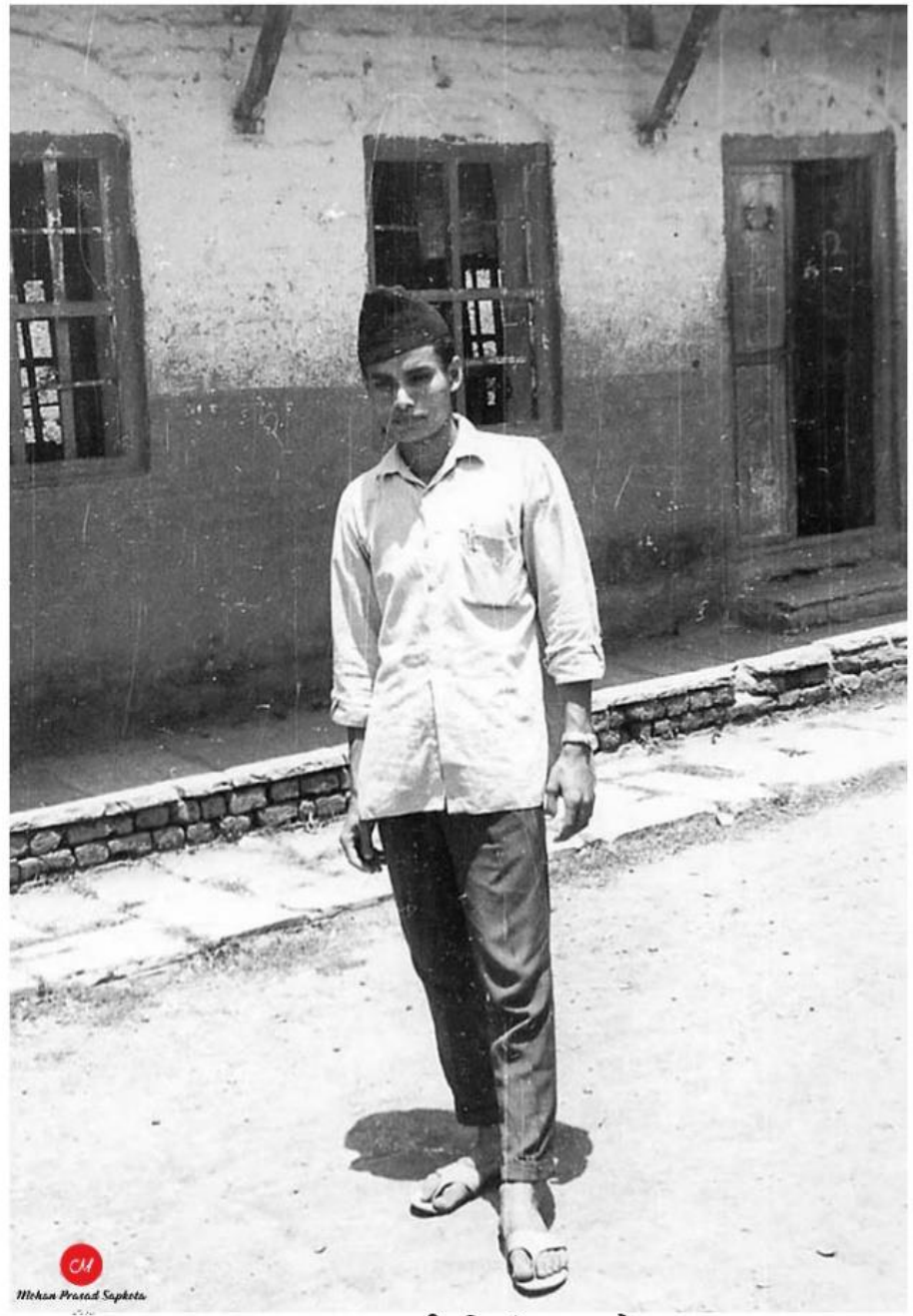

बाग्लुङ वा ? म्याग्दी, वि.सं.२०३० को दशक

Source : Dave Lewis (A PCV)

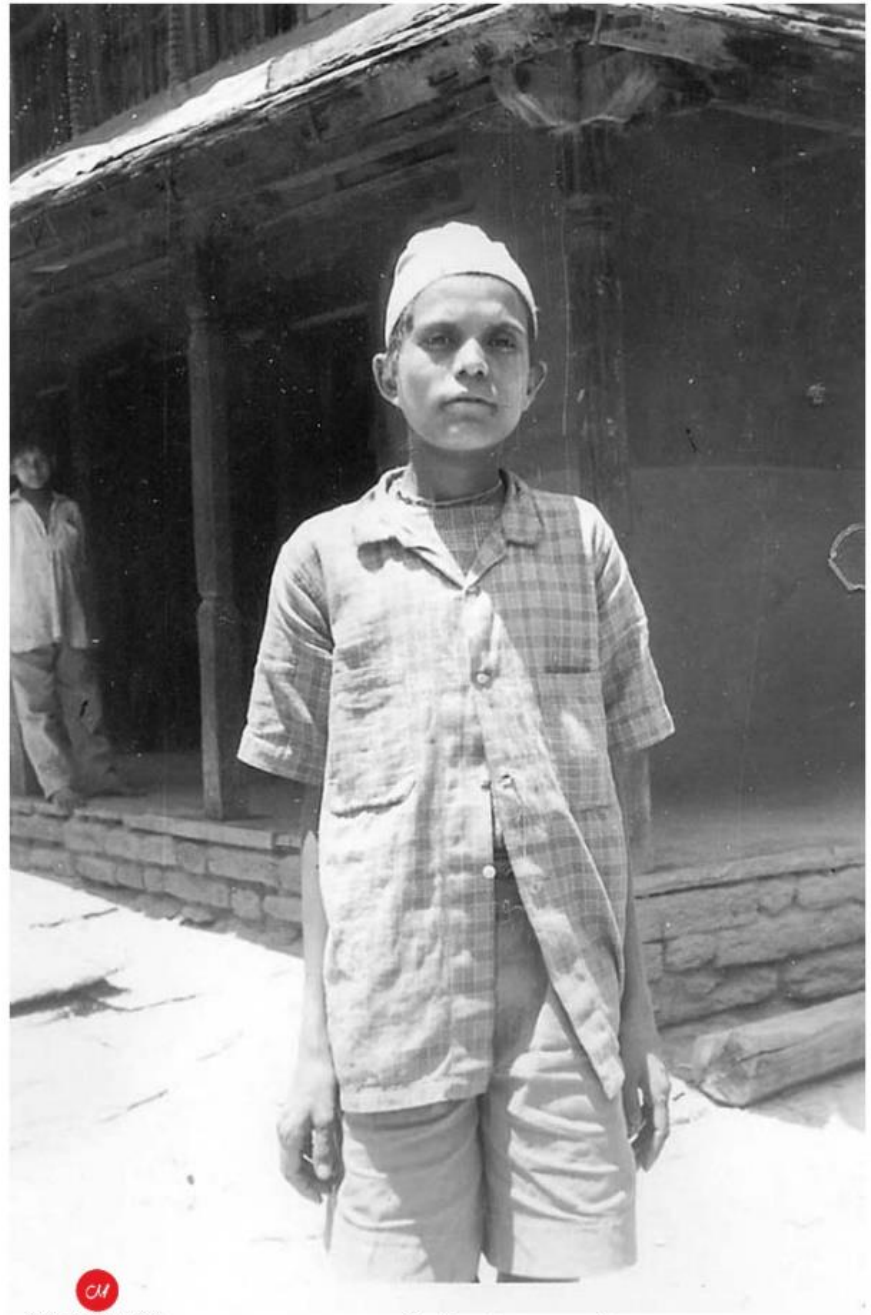

बाग्लुङ वा ? म्याग्दी, वि.सं.२०३० को दशक

Source : Dave Lewis (A PCV)

बाग्लुङ वा ? म्याग्दी, वि.सं.२०३० को दशक

Source : Dave Lewis (A PCV)

बाग्लुङ वा ? म्याग्दी, वि.सं.२०३० को दशक

Source : Dave Lewis (A PCV)

बाग्लुङ वा ? म्याग्दी, वि.सं.२०३० को दशक

Source : Dave Lewis (A PCV)

बाग्लुङ वा ? म्याग्दी, वि.सं.२०३० को दशक

Source : Dave Lewis (A PCV)

बाग्लुङ वा ? म्याग्दी, वि.सं.२०३० को दशक

Source : Dave Lewis (A PCV)

बाग्लुङ वा ? म्याग्दी, वि.सं.२०३० को दशक

Source : Dave Lewis (A PCV)

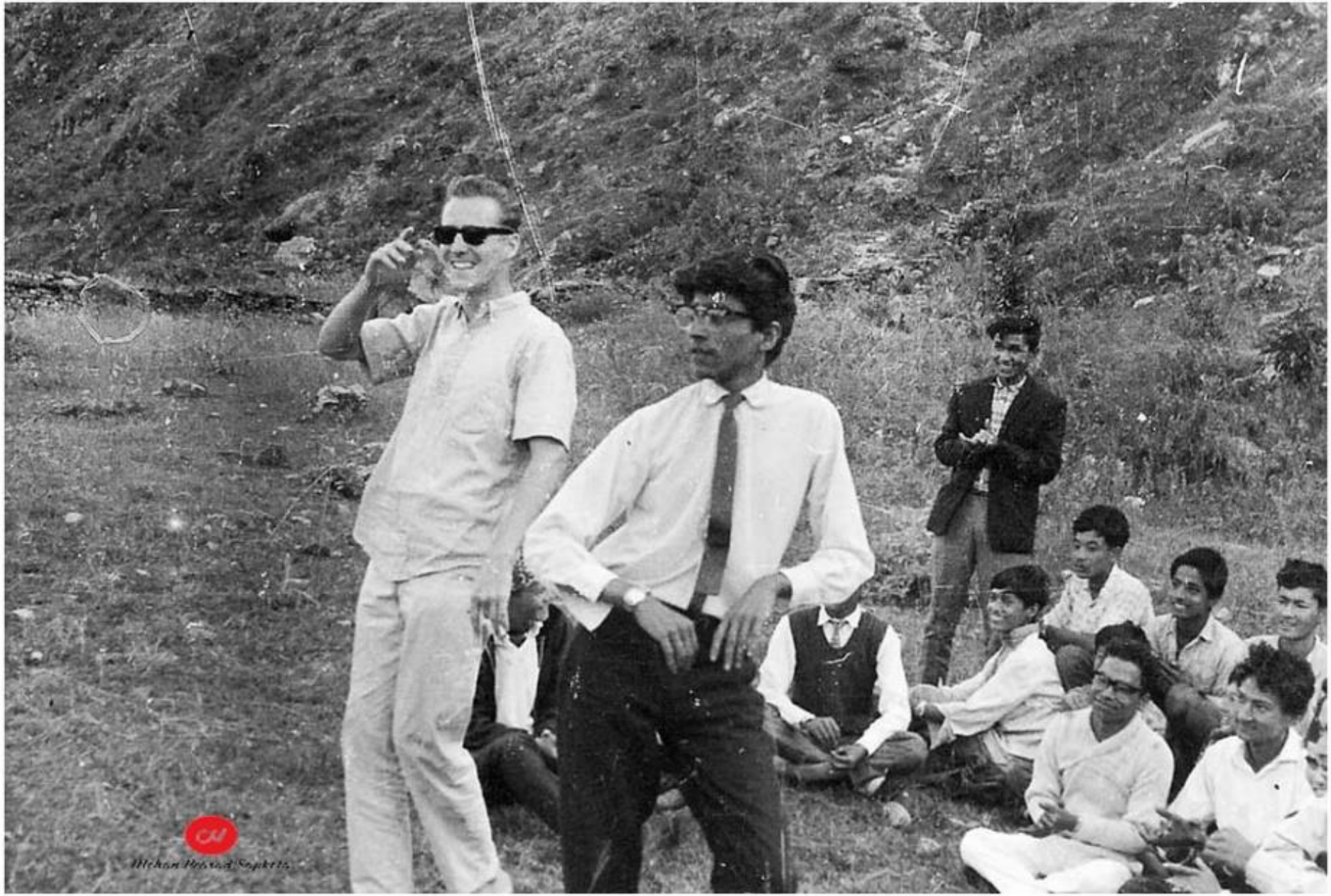

बाग्लुङ वा ? म्याग्दी, वि.सं.२०३० को दशक

Source : Dave Lewis (A PCV)

बाग्लुङ वा ? म्याग्दी, वि.सं.२०३० को दशक

Source : Dave Lewis (A PCV)

बाग्लुङ वा ? म्याग्दी, वि.सं.२०३० को दशक

Source : Dave Lewis (A PCV)

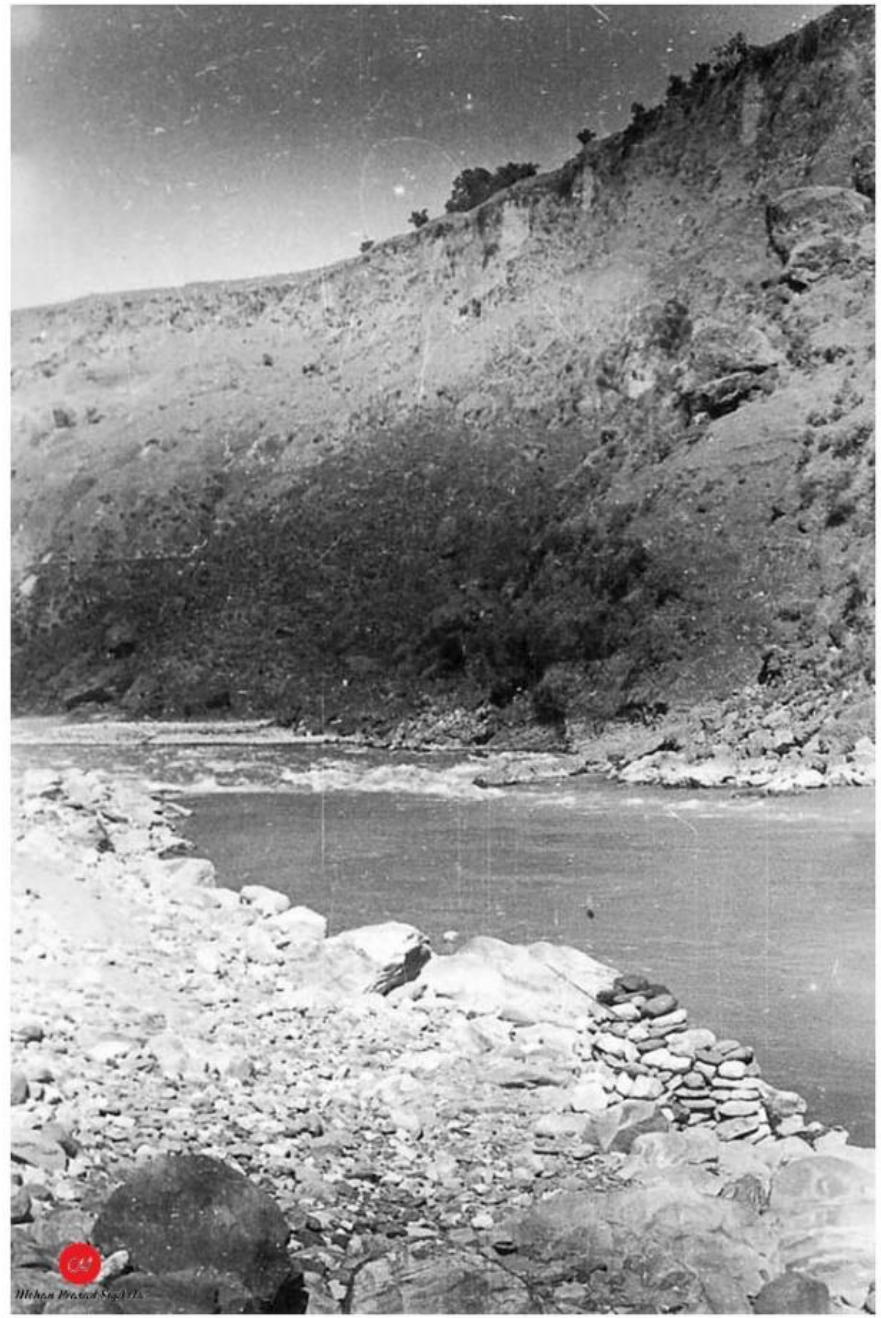

बाग्लुङ वा ? म्याग्दी, वि.सं.२०३० को दशक

Source : Dave Lewis (A PCV)

बाग्लुङ वा ? म्याग्दी, वि.सं.२०३० को दशक

Source : Dave Lewis (A PCV)

बाग्लुङ वा ? म्याग्दी, वि.सं.२०३० को दशक

Source : Dave Lewis (A PCV)

बाग्लुङ वा ? म्याग्दी, वि.सं.२०३० को दशक

Source : Dave Lewis (A PCV)

बाग्लुङ वा ? म्याग्दी, वि.सं.२०३० को दशक

Source : Dave Lewis (A PCV)

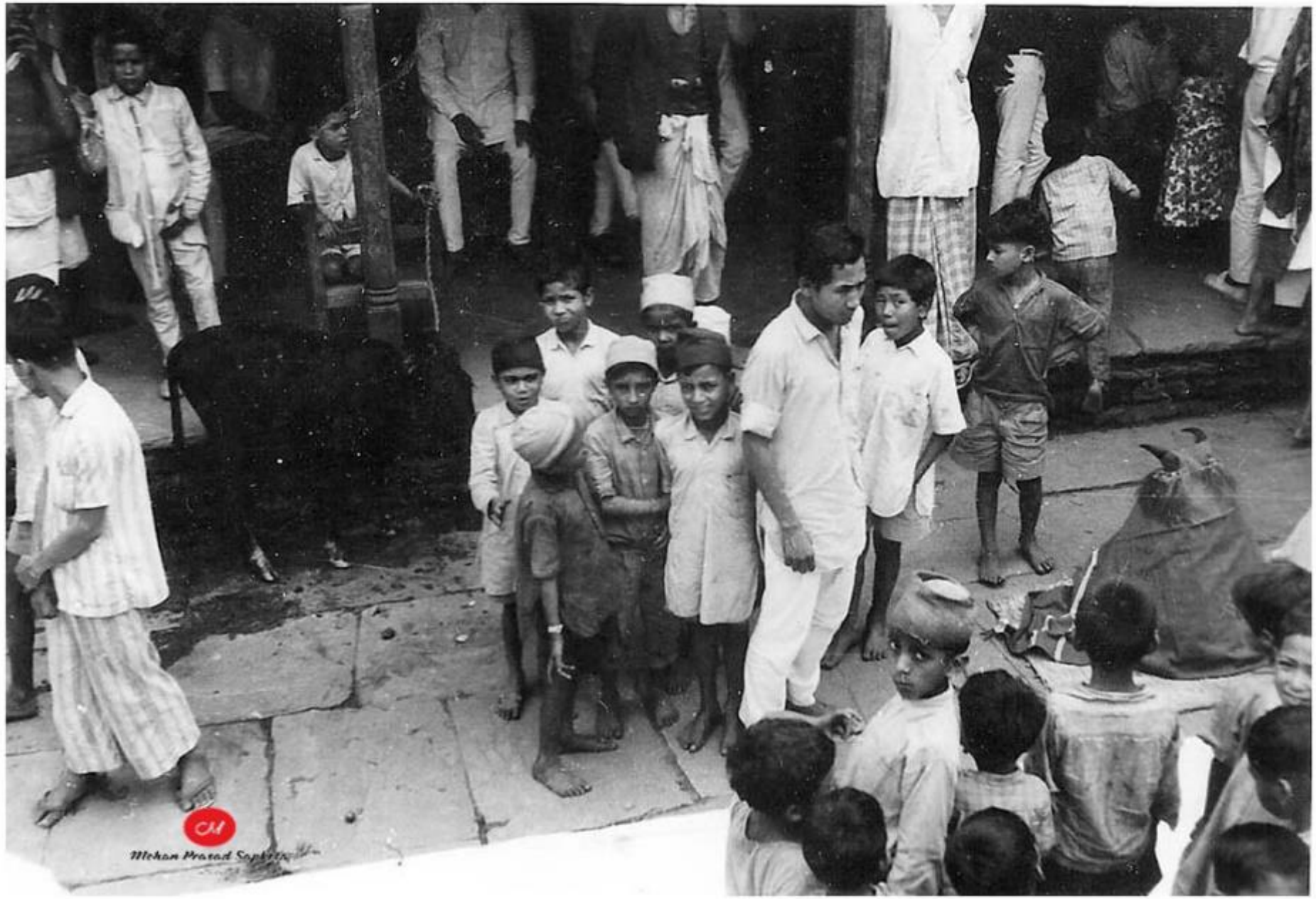

बाग्लुङ वा ? म्याग्दी, वि.सं.२०३० को दशक

Source : Dave Lewis (A PCV)

बाग्लुङ वा ? म्याग्दी, वि.सं.२०३० को दशक

Source : Dave Lewis (A PCV)

बाग्लुङ वा ? म्याग्दी, वि.सं.२०३० को दशक

Source : Dave Lewis (A PCV)

बाग्लुङ वा ? म्याग्दी, वि.सं.२०३० को दशक

Source : Dave Lewis (A PCV)

बाग्लुङ वा ? म्याग्दी, वि.सं.२०३० को दशक

Source : Dave Lewis (A PCV)

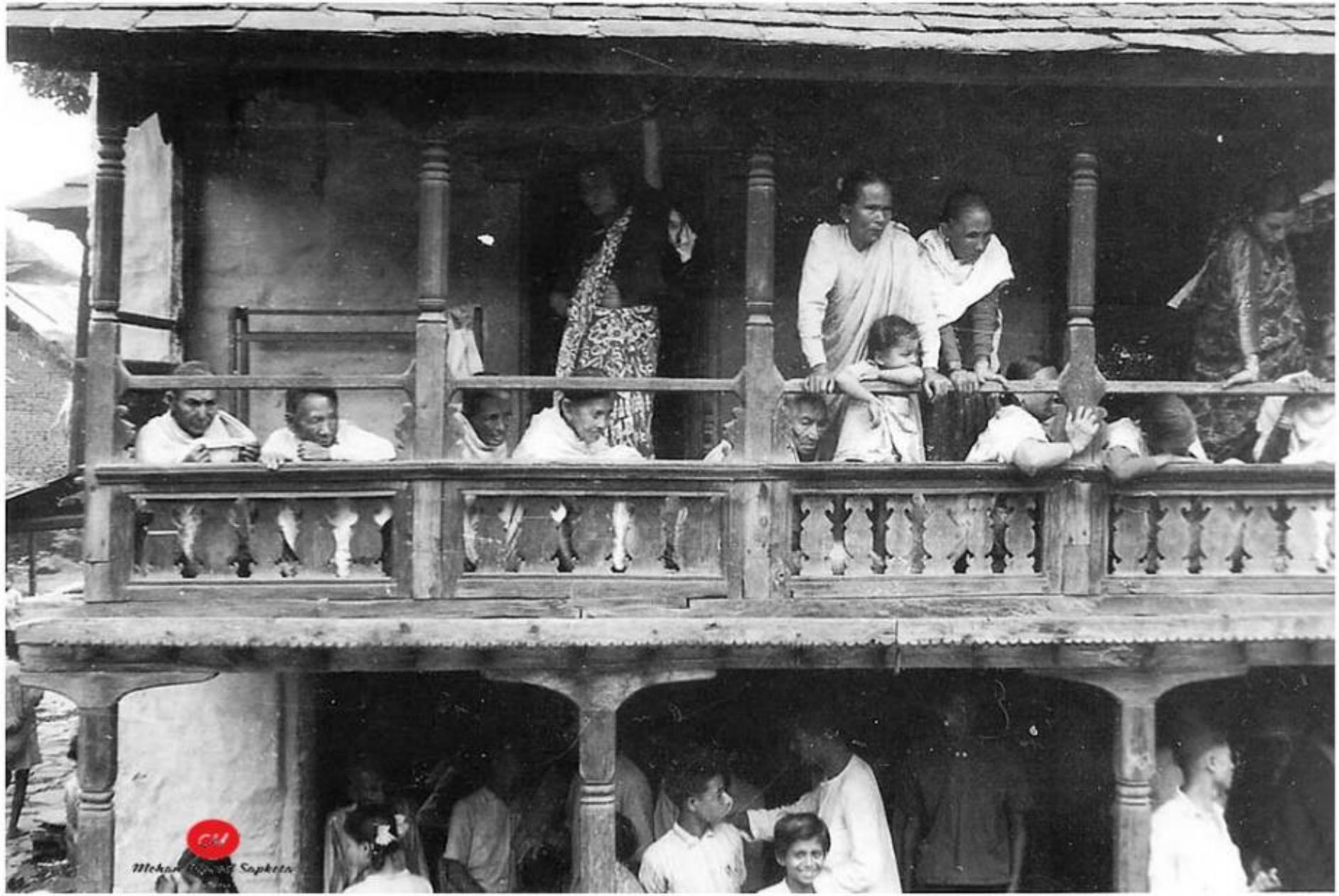

बाग्लुङ वा ? म्याग्दी, वि.सं.२०३० को दशक

Source : Dave Lewis (A PCV)

बाग्लुङ वा ? म्याग्दी, वि.सं.२०३० को दशक

Source : Dave Lewis (A PCV)

बाग्लुङ वा ? म्याग्दी, वि.सं.२०३० को दशक

Source : Dave Lewis (A PCV)

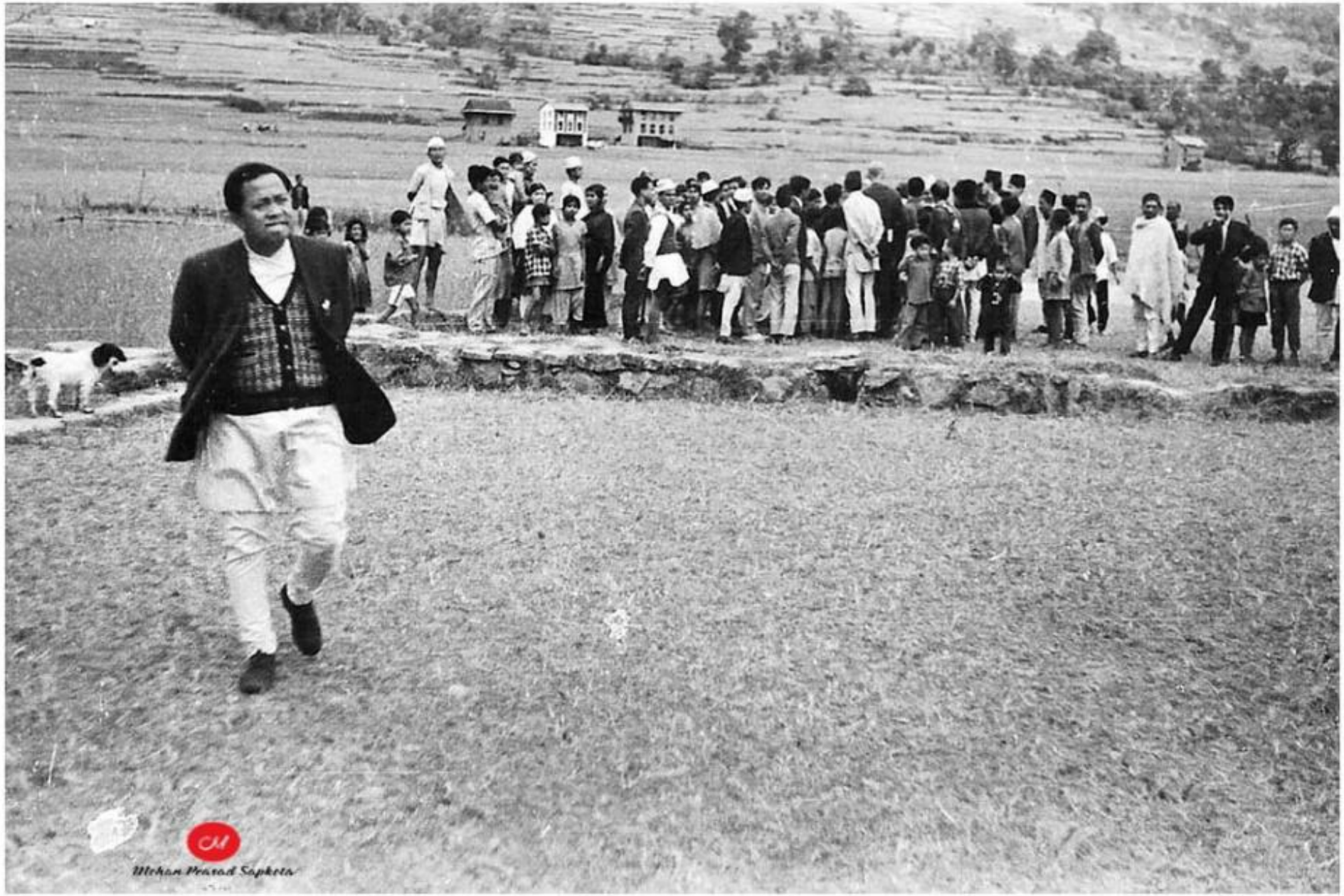

बाग्लुङ वा ? म्याग्दी, वि.सं.२०३० को दशक

Source : Dave Lewis (A PCV)

बाग्लुङ वा ? म्याग्दी, वि.सं.२०३० को दशक

Source : Dave Lewis (A PCV)

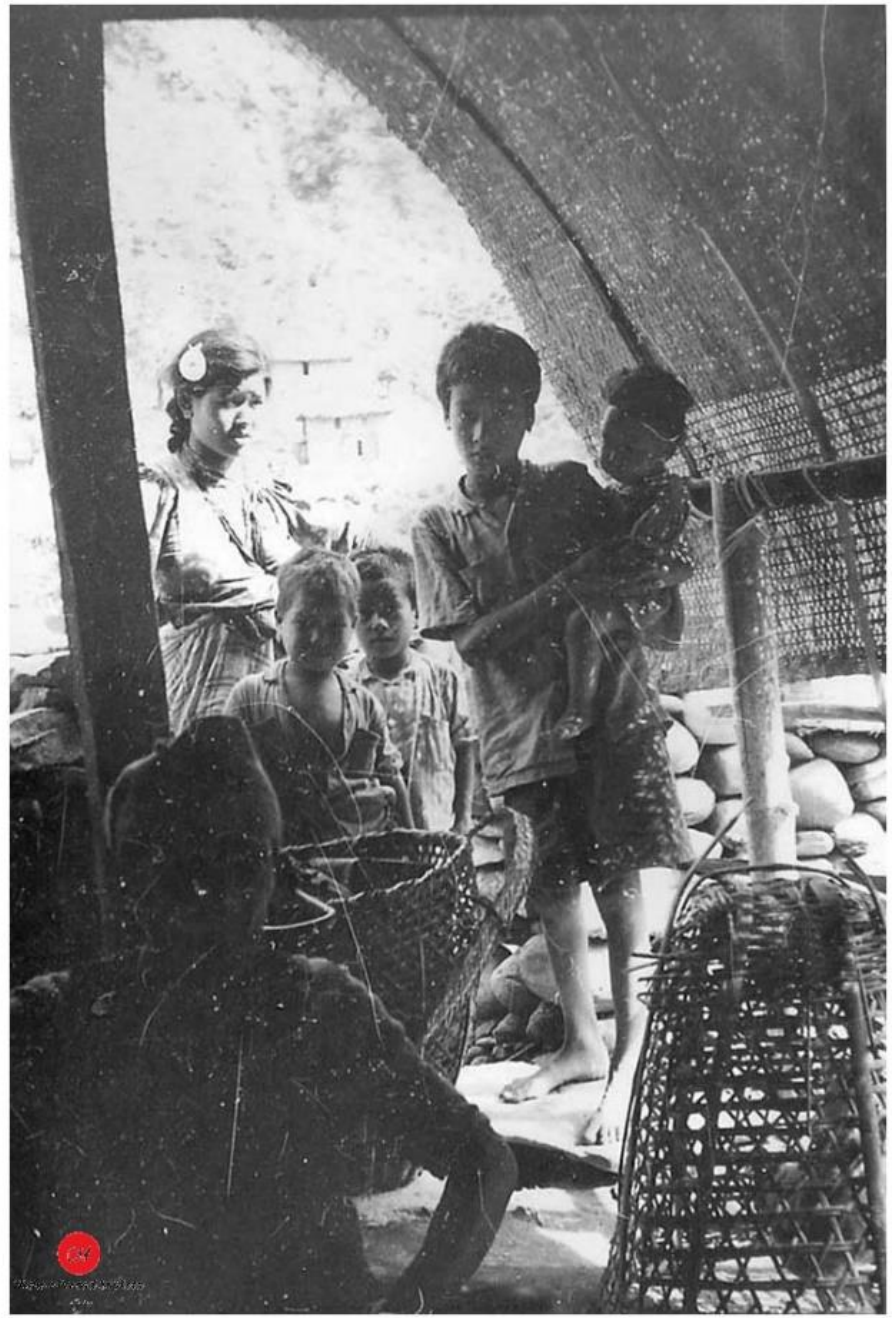

बाग्लुङ वा ? म्याग्दी, वि.सं.२०३० को दशक

Source : Dave Lewis (A PCV)

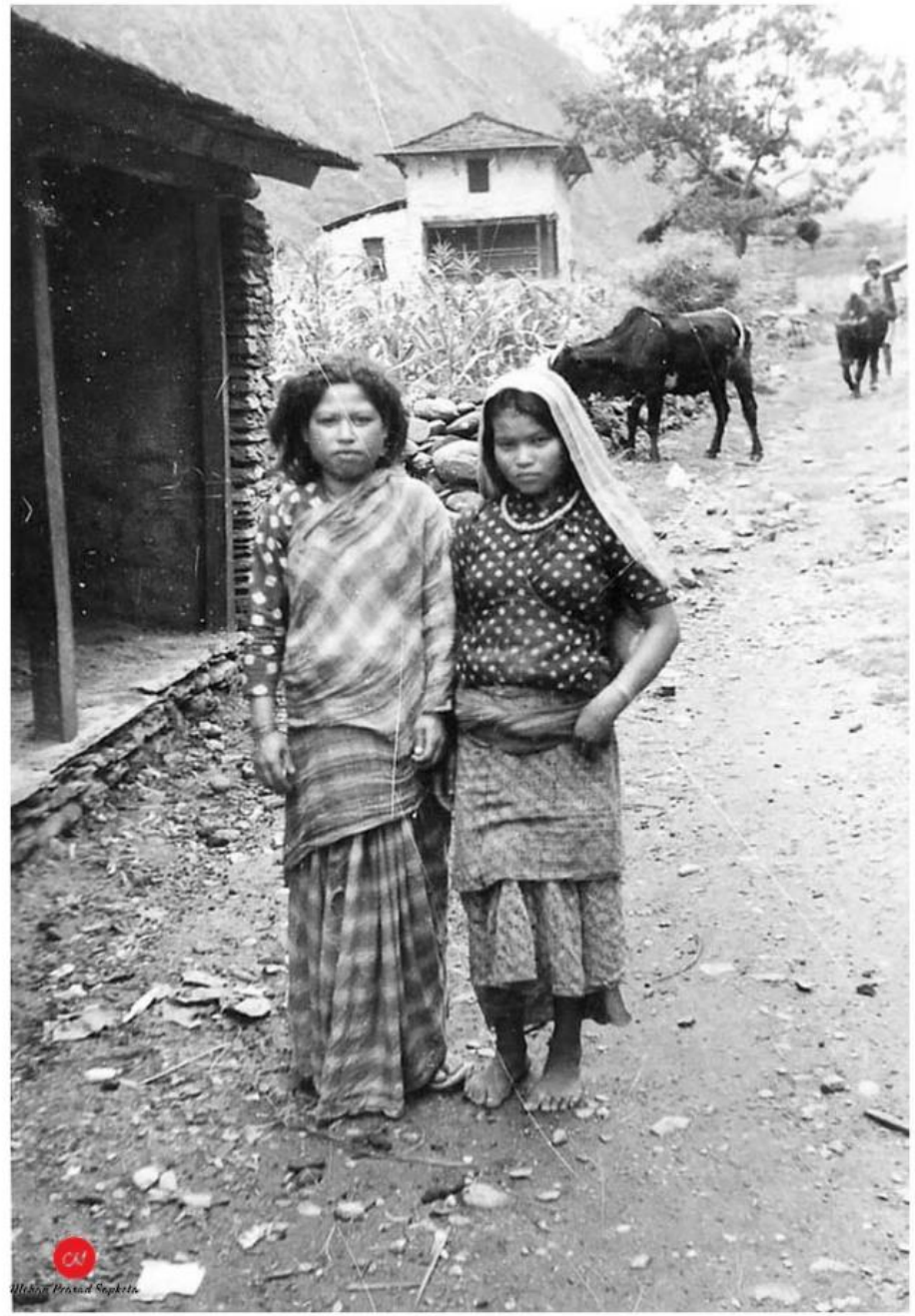

बाग्लुङ वा ? म्याग्दी, वि.सं.२०३० को दशक

Source : Dave Lewis (A PCV)

बाग्लुङ वा ? म्याग्दी, वि.सं.२०३० को दशक

Source : Dave Lewis (A PCV)

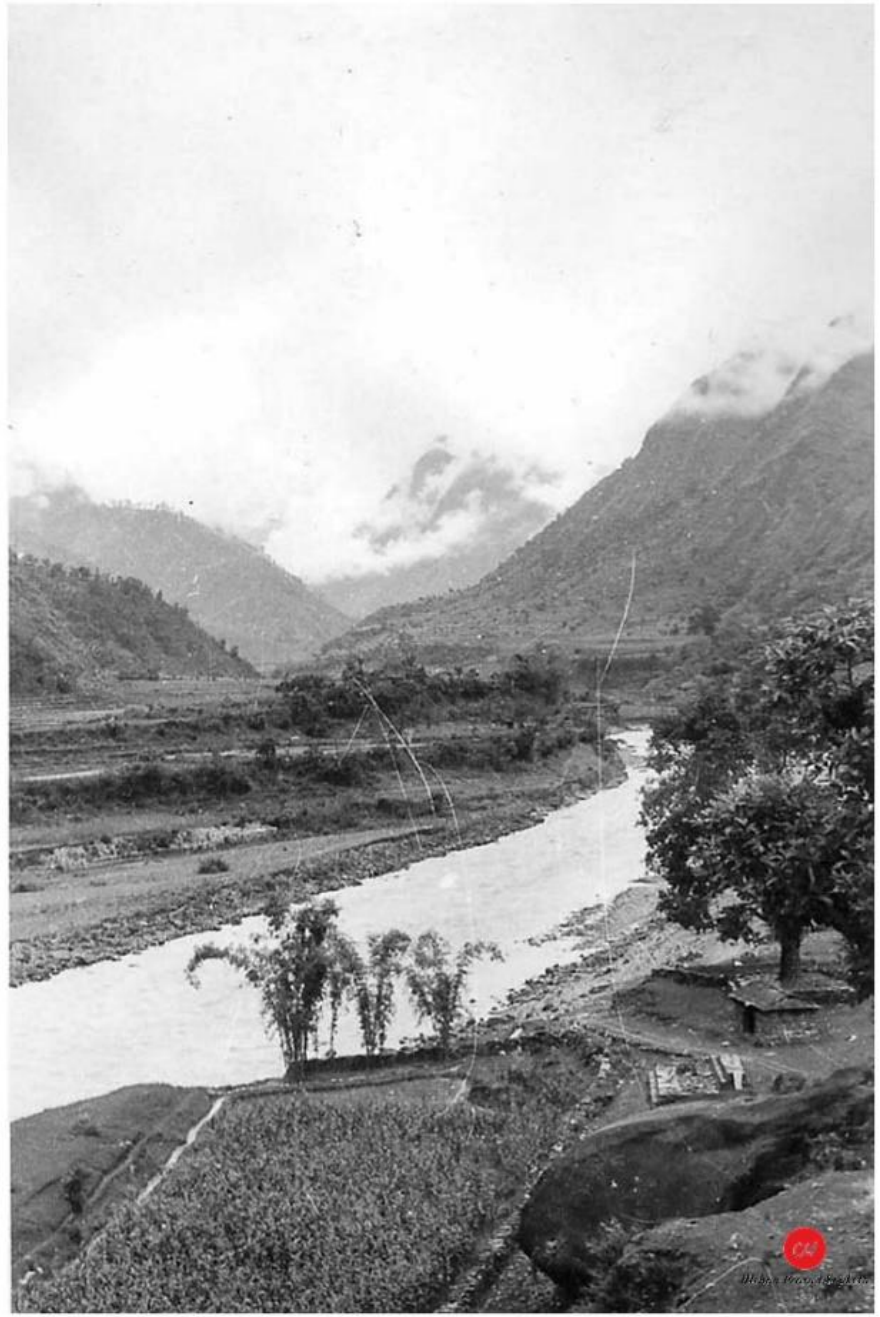

बाग्लुङ वा ? म्याग्दी, वि.सं.२०३० को दशक

Source : Dave Lewis (A PCV)

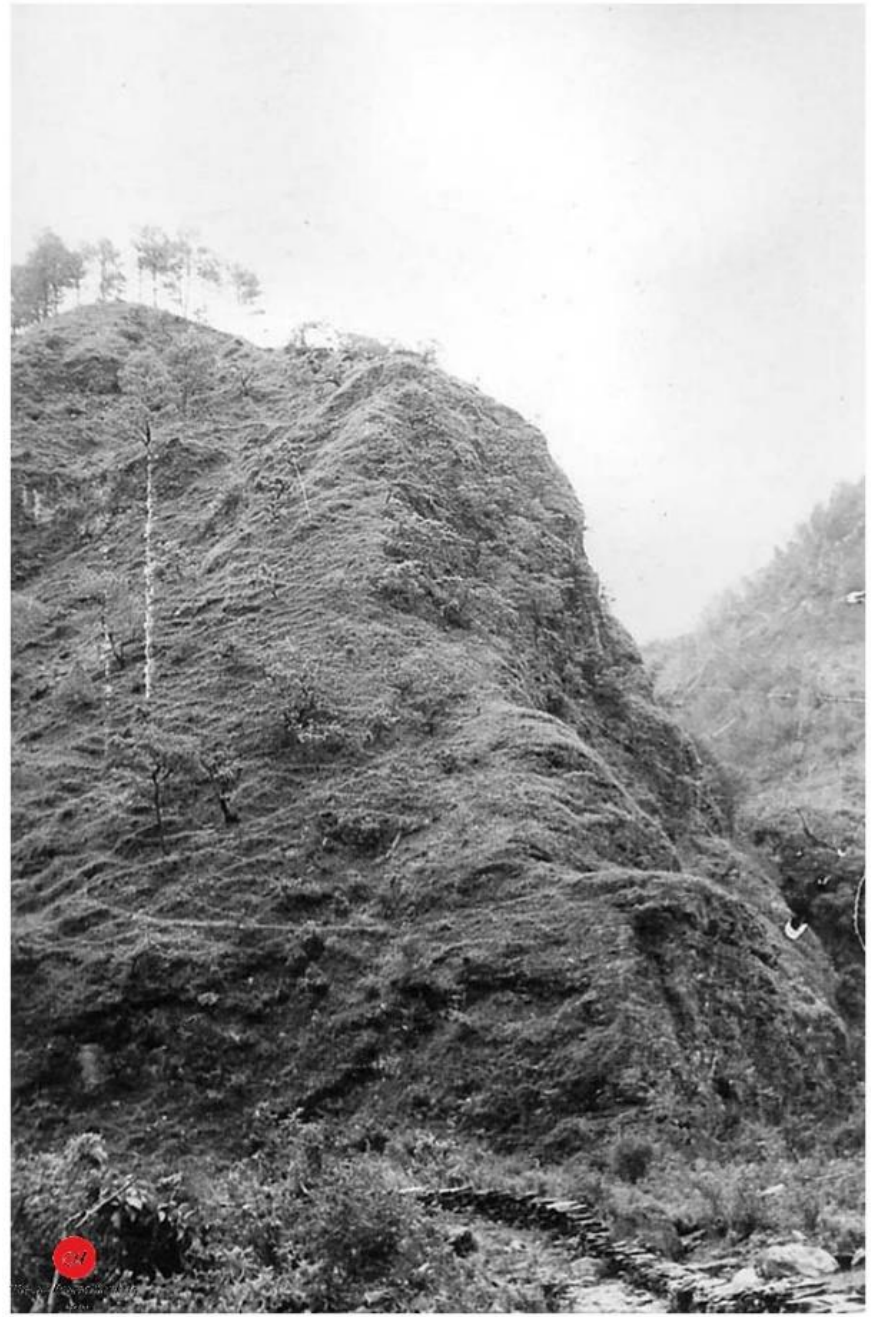

बाग्लुङ वा ? म्याग्दी, वि.सं.२०३० को दशक

Source : Dave Lewis (A PCV)

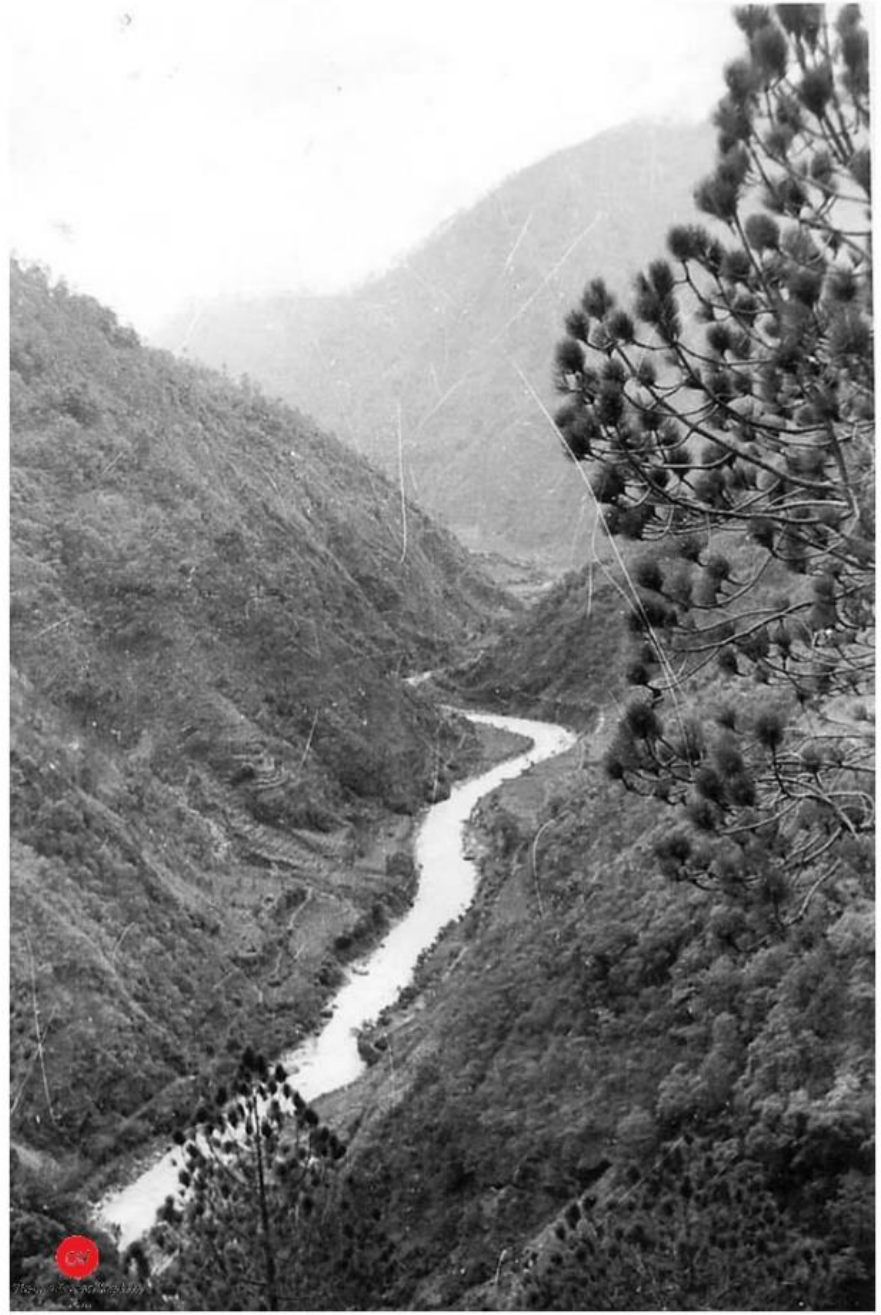

बाग्लुङ वा ? म्याग्दी, वि.सं.२०३० को दशक

Source : Dave Lewis (A PCV)

बाग्लुङ वा ? म्याग्दी, वि.सं.२०३० को दशक

Source : Dave Lewis (A PCV)

बाग्लुङ वा ? म्याग्दी, वि.सं.२०३० को दशक

Source : Dave Lewis (A PCV)

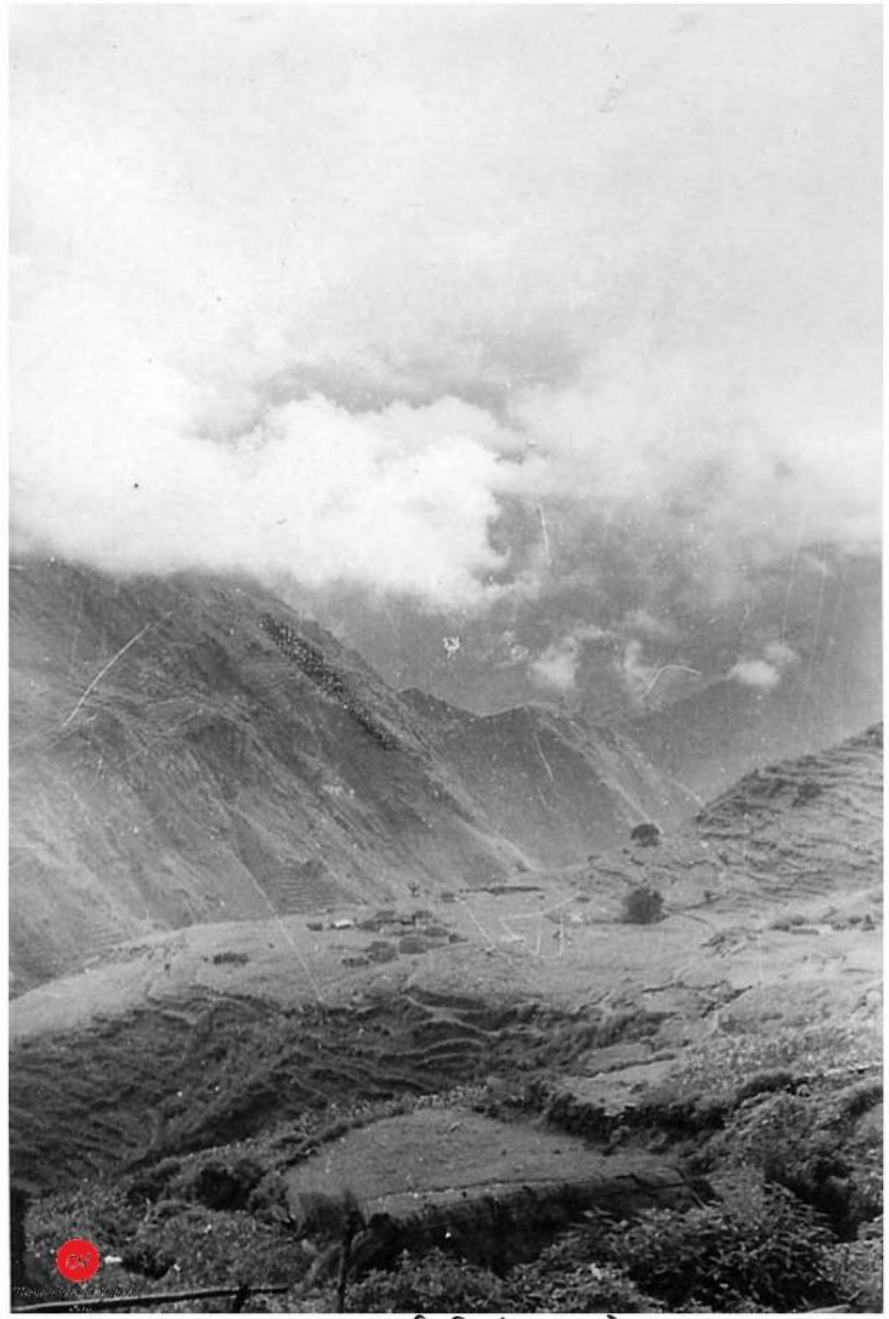

बाग्लुङ वा ? म्याग्दी, वि.सं.२०३० को दशक

Source : Dave Lewis (A PCV)

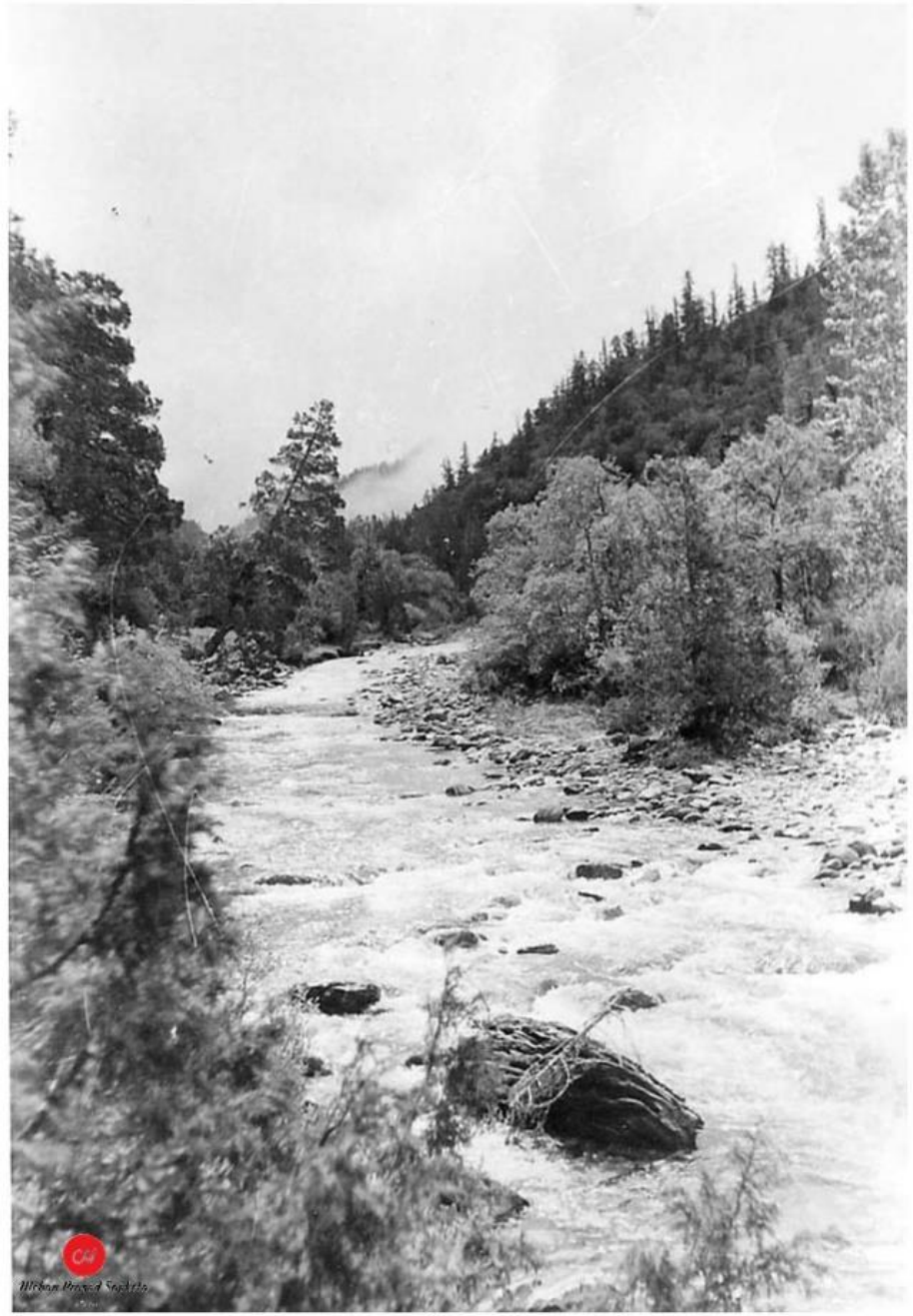

बाग्लुङ वा ? म्याग्दी, वि.सं.२०३० को दशक

Source : Dave Lewis (A PCV)

बाग्लुङ वा ? म्याग्दी, वि.सं.२०३० को दशक

Source : Dave Lewis (A PCV)

बाग्लुङ वा ? म्याग्दी, वि.सं.२०३० को दशक

सङ्कलन-मोहन प्रसाद सापकोटा

कोही धान कुट्ने, कोही लाउने, कोही निफन्ने र केलाउने । स्थान- बाग्लुङ । तस्बिर खिच्ने-डन मेजरमिट । खिचिएको साल-वि.सं.२०४०

Source : Dave Lewis (A PCV)

बाग्लुङ वा ? म्याग्दी, वि.सं.२०३० को दशक

तस्बिर श्रोत : ह्यांक लेसी (एक पी.सी.भी.), संकलन : मोहन प्रसाद सापकोटा

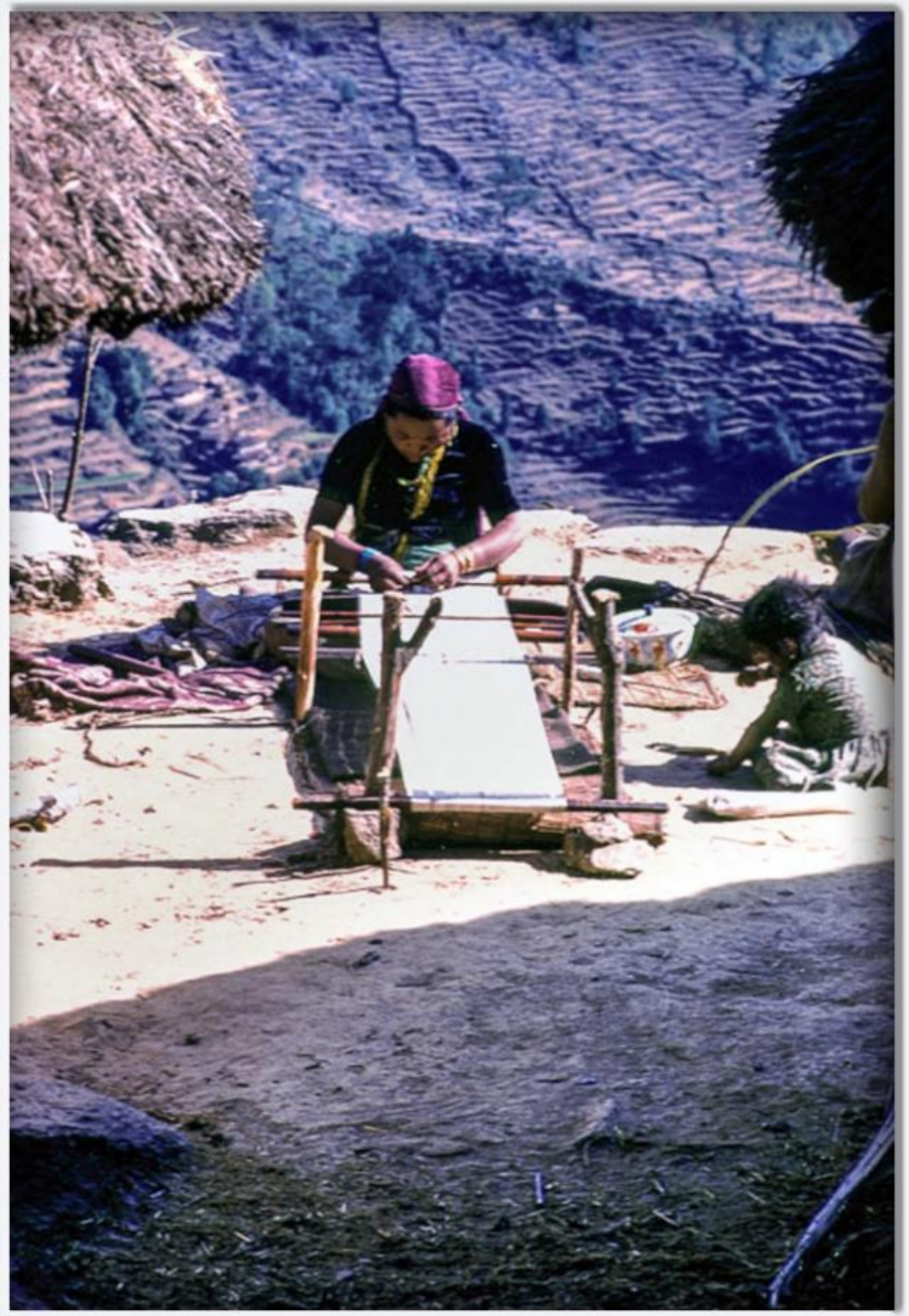

तानमा लुगा बुनिरहेकी एक गुरुङ्गसेनी, बाग्लुङ्ग, तस्बिर खिचिएको साल : वि.सं.२०२५

सङ्लन : मोहन प्रसाद सापकोटा

सन् १९६८, कालीगण्डकी, बाग्लुङ (तस्बिर : ह्यांक लेसी)

Source : Jim Fisher (A PCV), Collector : Mohan Prasad Sapkota

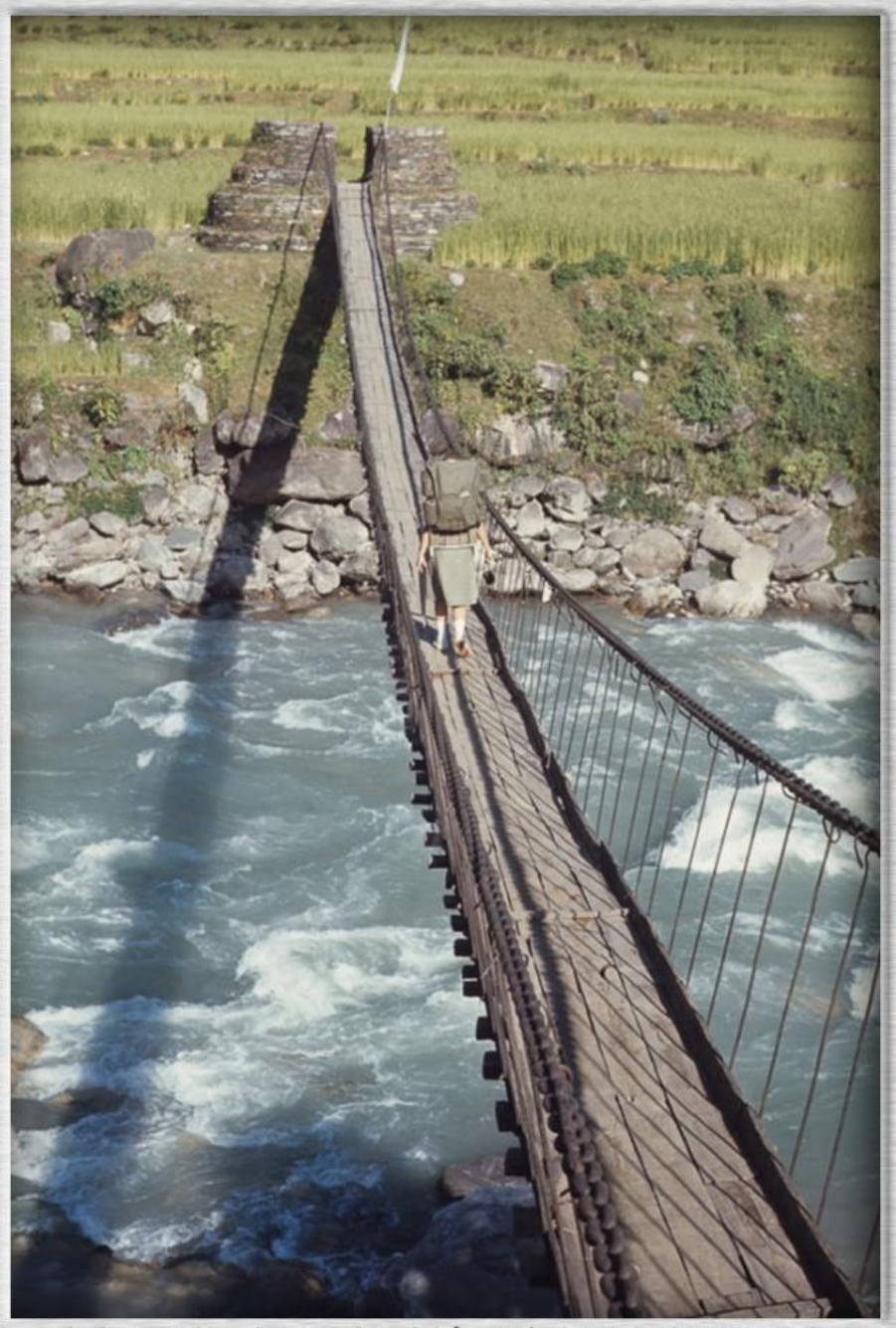

झोलुङ्गे पुल, कालीगण्डकी, बाग्लुङ्ग, पोखरा-बेनी पैदल मार्ग, तस्बिर खिचिएको सालः वि.सं.२०२५

Source : Jim Fisher (A PCV), Collector : Mohan Prasad Sapkota

झोलुङ्गे पुल, कालीगण्डकी, बाग्लुङ्ग, पोखरा-बेनी पैदल मार्ग, तस्बिर खिचिएको सालः वि.सं.२०२५

तस्विर श्रोत : मेल गोल्डम्यान (एक पी.सी.भी.), संकलन : मोहन प्रसाद सापकोटा

कुष्मावाट वाग्लुङ्ग जाँदा देखिएको कालीगण्डकी नदी, तस्विर खिचिएको साल : वि.सं.२०२३ मंसिर

तस्बिर श्रोत : मेल गोल्डम्यान (एक पी.सी.भी.), संकलन : मोहन प्रसाद सापकोटा

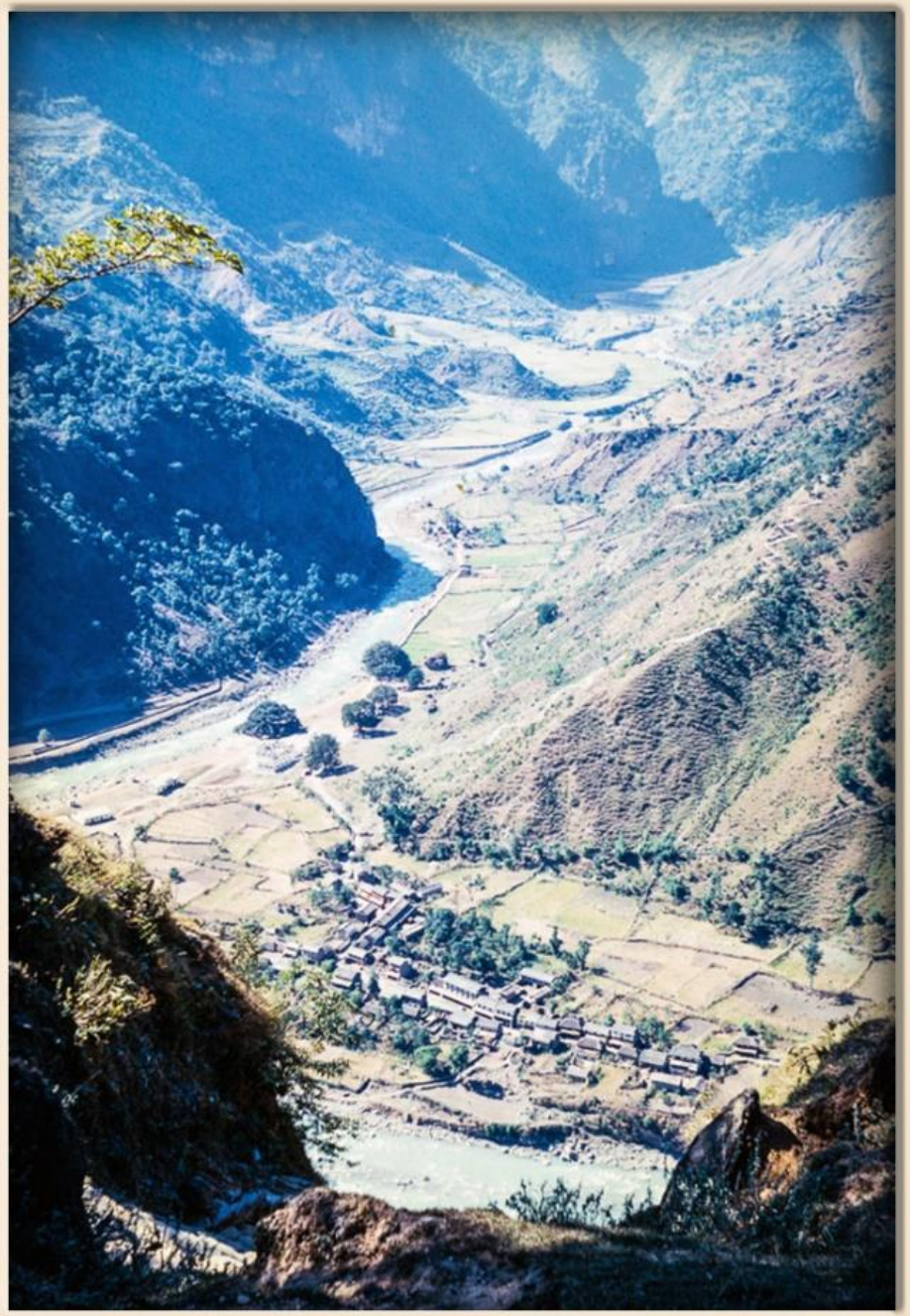

माथि डाँडाबाट देखिएको बेनी बजार, बाग्लुङ्ग, तस्बिर खिचिएको साल : वि.सं.२०२३ मंसिर

Picture : Furer-Haimendorf, Christoph von. Source : SOAS, Collection : Mohan Prasad Sapkota.

आँगनमा बसेर लुगा सिइरहेका एक मानिस, झारकोट, बाग्लुङ्ग, तस्बिर खिचिएको साल : वि.सं.२०१९

Picture : Furer-Haimendorf, Christoph von. Source : SOAS, Collection : Mohan Prasad Sapkota.

सजाइएको कपडा देखाउँदै एक युवती, झारकोट, बाग्लुङ्ग, तस्बिर खिचिएको साल : वि.सं.२०१९

Picture : Furer-Haimendorf, Christoph von. Source : SOAS, Collection : Mohan Prasad Sapkota

एक नेपाली, ढोरपाटन, बाग्लुङ्ग, तस्बिर खिचिएको साल : वि.सं.२०२३

Picture : Furer-Haimendorf. Christoph von. Source : SOAS Collection : Mohan Prasad Sapkota.

Carrying horses, Dhorpatan, Baglung, 1966 AD

Picture : Furer-Haimendorf, Christoph von. Source : SOAS, Collection : Mohan Prasad Sapkota.

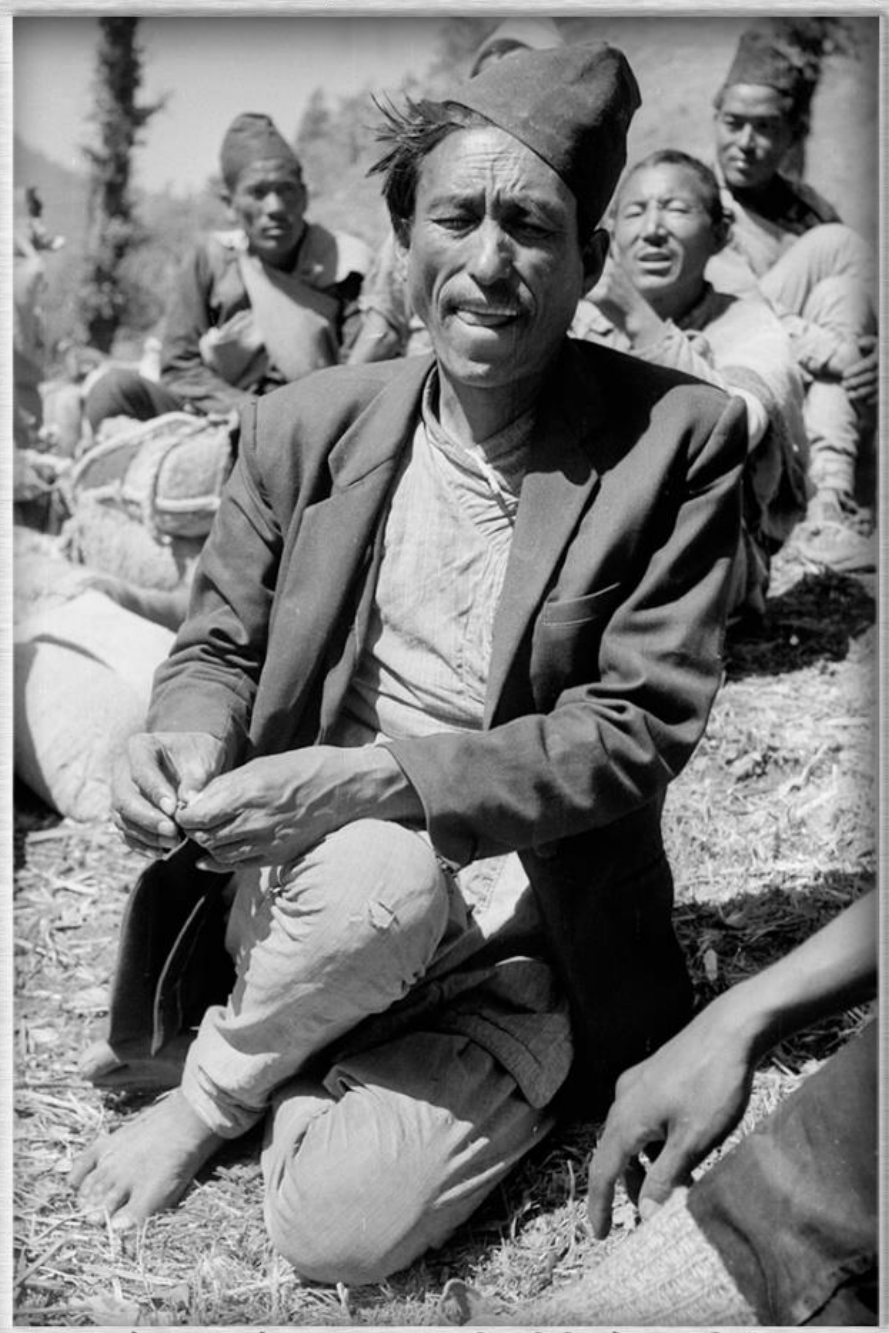

मगर गोठालाहरू, ढोरपाटन, बाग्लुङ्ग, तस्बिर खिचिएको साल : वि.सं.२०२३

Picture : Furer-Haimendorf, Christoph von. Source : SOAS, Collection : Mohan Prasad Sapkota.

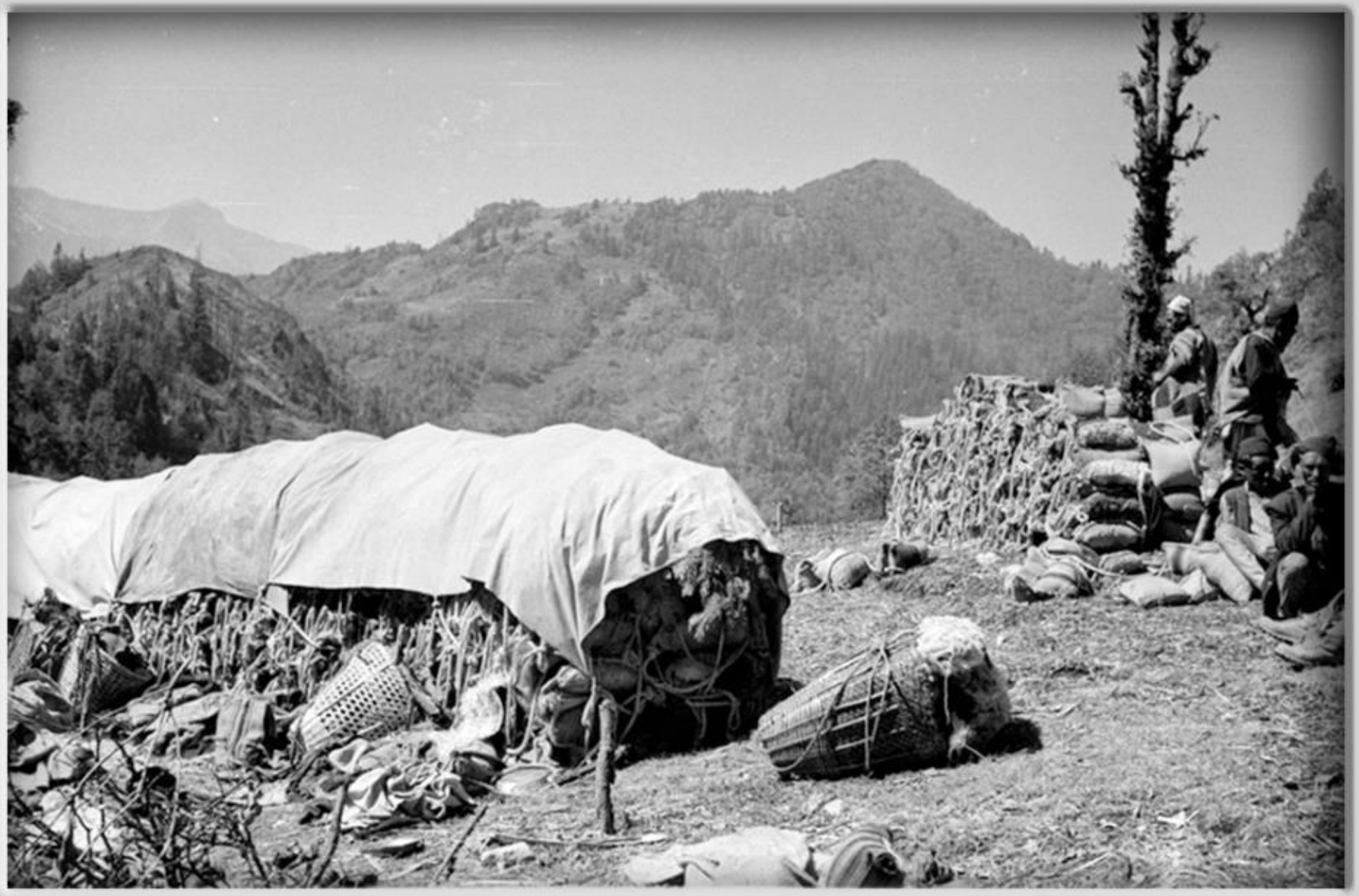

Dwelling of Magar herdsmen in the mountains, Dhorpatan, Baglung, 1966 AD

A Collection of Mohan Prasad Sapkota

Dhorpatan, Baglung, Pilatus Porter STOL plane at Swiss refugee camp in 1966-04-28 (By:Wayne Stinson)

सङ्कलन : मोहन प्रसाद सापकोटा

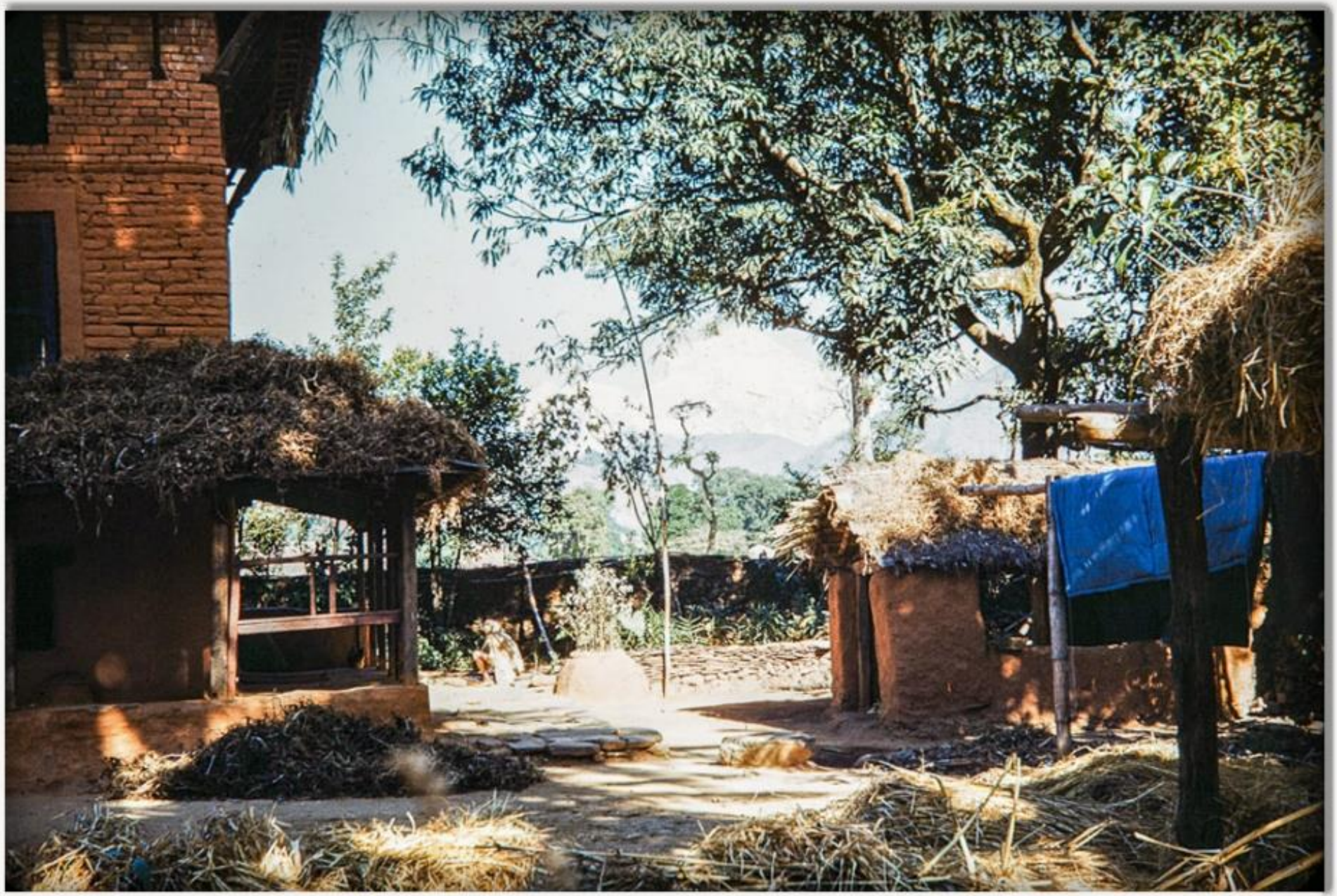

Baglung, Baglung, A residence and its courtyard used for threshing and drying in 1965-11 (By:Wayne Stinson)

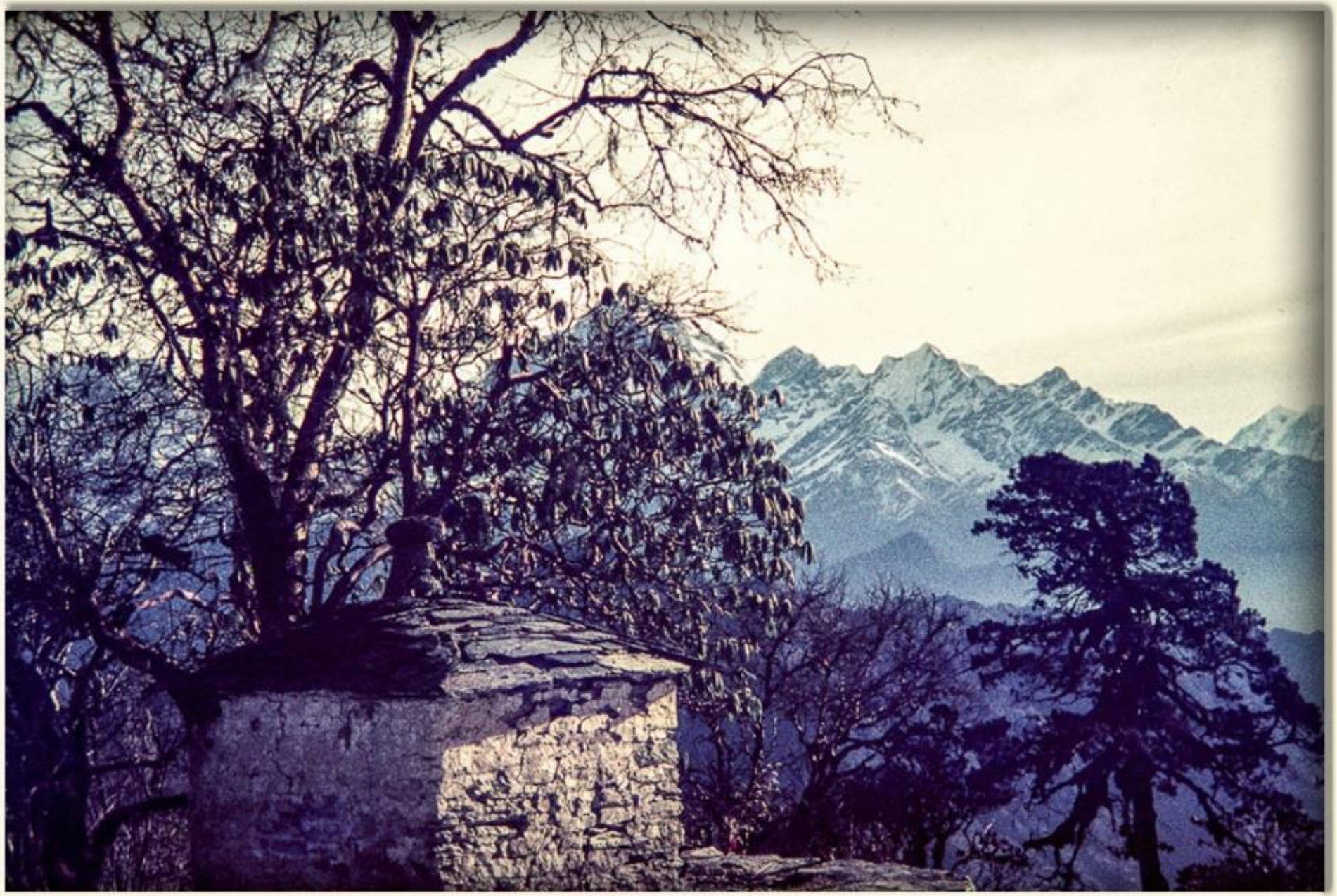

Baglung, View from the pass to Dhopatan in 1966-03-02 (By:Wayne Stinson)

सहयोग : मोहन प्रसाद साथकोटा

Baglung, Pass to Dhorpatan in 1966-03-02 (By:Wayne Stinson)

Baglung: The Kali Gandaki river in 1966-01-08 (By:Wayne Stinson)

Baglung, Rice harvest in 1965-11 (By:Wayne Stinson)

Baglung: Annapurna South and Hiun Chuli from above Dobilla in 1966-01 (By:Wayne Stinson)

Dhorpatan, Baglung: Prayer flags in 1966-03-03 (By:Wayne Stinson)

Dhorpatan, Baglung: Smoke from a fire burning trees to fertilize the soil in 1966-05-02 (By:Wayne Stinson)

Dhorpatan, Baglung: Smoke caused by burning the trees âfterto fertilize the soil in 1966-05-02 (By: Wayne Stinson)

सङ्कलन : मोहन प्रसाद साप्कोटा

बाग्लुङ : ढोरपाटन, ई.सं.१९६६ मार्च ३ (तस्बिर : वेनी स्टिन्सन)

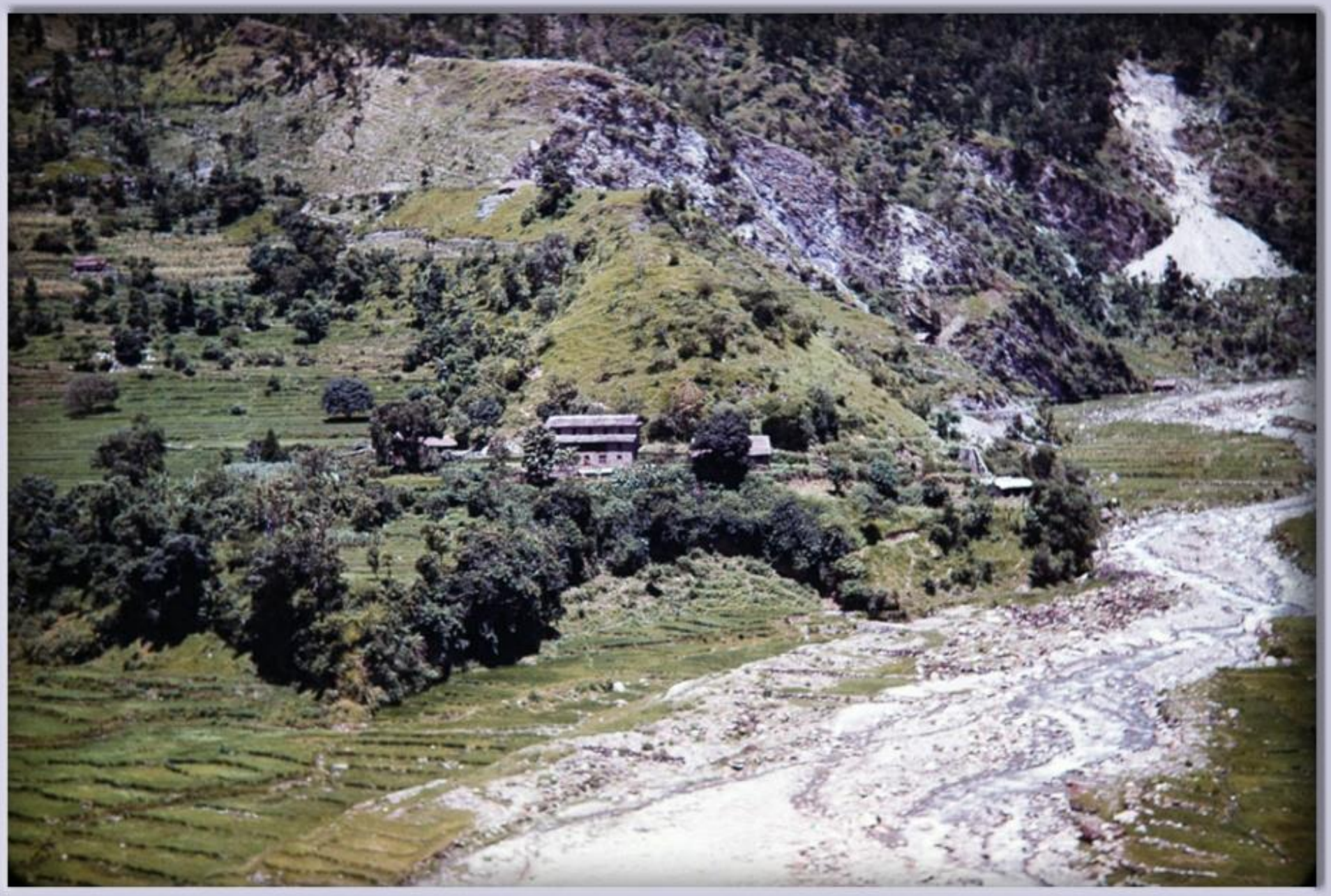

View of Lungdi from helicopter, Baglung (Photographer: Wayne Stinson, Date : 1966-08-21)

Two Tibetians wearing shirts made from old parachute material, Dhorpatan, Baglung
(Photographer: Wayne Stinson, Date : 1966-05-05)

Footbridge across the Kali-Gandaki river from a helicopter. Baglung
(Photographer: Wayne Stinson, Date : 1966-08-21)

View from a helicopter. Baglung
(Photographer: Wayne Stinson, Date : 1966-08-21)

Snow on the pass to Dhorpatan. Baglung
(Photographer: Wayne Stinson, Date : 1966-03-02)

The pass to Dhorpatan. Baglung
(Photographer: Wayne Stinson, Date : 1966-03-02)

Winch for plowing, piloted by Swiss resident. Dhorpatan, Baglung
(Photographer: Wayne Stinson, Date : 1966-04-29)

Dhorpatan, Baglung
(Photographer: Wayne Stinson, Date : 1966-03-03)